



PESQUISA DE OPINIÃO PÚBLICA

Diagnóstico quantitativo



Tema: Avaliação dos Governos Estadual e Federal, e Grau de Conhecimento da FIERN e SISTEMA S

17 a 20 de Maio de 2019

ÍNDICE

I	- Título	05
II	- Objetivo	05
III	- Área de abrangência	05
IV	- Metodologia	05
V	- Amostragem	05
VI	- Período de realização	05
VII	- Apresentação de conteúdo	06
<u>Administração</u>		
VII.01)	Classificação, até agora, do Governo da Governadora Fátima Bezerra, para o RN	07
	<i>Cruzamento: Classificação, até agora, do Governo da Governadora Fátima Bezerra, para o RN x Região do Estado</i>	08
VII.02)	Classificação, até agora, de Jair Bolsonaro, como Presidente da República do Brasil	09
	<i>Cruzamento: Classificação, até agora, de Jair Bolsonaro, como Presidente da República do Brasil x Região do Estado</i>	10
VII.03)	Aprovação, até agora, do Governo da Governadora Fátima Bezerra, para o RN	11
	<i>Cruzamento: Aprovação, até agora, do Governo da Governadora Fátima Bezerra, para o RN x Região do Estado</i>	11
	<i>Cruzamento: Aprovação, até agora, do Governo da Governadora Fátima Bezerra, para o RN x Sexo e Idade</i>	12
	<i>Cruzamento: Aprovação, até agora, do Governo da Governadora Fátima Bezerra, para o RN x Escolaridade e Renda Familiar</i>	12
VII.04)	Aprovação, até agora, de Jair Bolsonaro, como Presidente da República do Brasil	13
	<i>Cruzamento: Aprovação, até agora, de Jair Bolsonaro, como Presidente da República do Brasil x Região do Estado</i>	13
	<i>Cruzamento: Aprovação, até agora, de Jair Bolsonaro, como Presidente da República do Brasil x Sexo e Idade</i>	14
	<i>Cruzamento: Aprovação, até agora, de Jair Bolsonaro, como Presidente da República do Brasil x Escolaridade e Renda Familiar</i>	14
<u>Grau de Confiança</u>		
VII.05)	Se Confia ou Não, na IMPRENSA	15
	<i>Cruzamento: Se Confia ou Não, na IMPRENSA x Região do Estado</i>	15
VII.06)	Se Confia ou Não, nos MILITARES	16
	<i>Cruzamento: Se Confia ou Não, nos MILITARES x Região do Estado</i>	16
VII.07)	Se Confia ou Não, no GOVERNO da Governadora FÁTIMA BEZERRA	17
	<i>Cruzamento: Se Confia ou Não, no GOVERNO da Governadora FÁTIMA BEZERRA x Região do Estado</i>	17
	<i>Cruzamento: Se Confia ou Não, no GOVERNO da Governadora FÁTIMA BEZERRA x Sexo e Idade</i>	18
	<i>Cruzamento: Se Confia ou Não, no GOVERNO da Governadora FÁTIMA BEZERRA x Escolaridade e Renda Familiar</i>	18
VII.08)	Se Confia ou Não, no GOVERNO do Presidente JAIR BOLSONARO	19
	<i>Cruzamento: Se Confia ou Não, no GOVERNO do Presidente JAIR BOLSONARO x Região do Estado</i>	19
	<i>Cruzamento: Se Confia ou Não, no GOVERNO do Presidente JAIR BOLSONARO x Sexo e Idade</i>	20
	<i>Cruzamento: Se Confia ou Não, no GOVERNO do Presidente JAIR BOLSONARO x Escolaridade e Renda Familiar</i>	20
Gráfico Comparativo: Se Confia ou Não, na Imprensa, nos Militares, no Governo de Fátima Bezerra e no Governo de JAIR BOLSONARO		21

Expectativa

VII.09) Opinião em relação a expectativa do GOVERNO da Governadora FÁTIMA BEZERRA	22
<i>Cruzamento: Opinião em relação a expectativa do GOVERNO da Governadora FÁTIMA BEZERRA x Região do Estado</i>	23
VII.10) Opinião em relação a expectativa do GOVERNO do Presidente JAIR BOLSONARO	24
<i>Cruzamento: Opinião em relação a expectativa do GOVERNO do Presidente JAIR BOLSONARO x Região do Estado</i>	25
VII.11) Se o GOVERNO da Governadora FÁTIMA BEZERRA, está sendo MELHOR, IGUAL OU PIOR, que os GOVERNOS anteriores	26
<i>Cruzamento: Se o GOVERNO da Gover. FÁTIMA BEZERRA, está sendo MELHOR, IGUAL OU PIOR, que os GOV. anteriores x Região do Estado</i>	26
<i>Cruzamento: Se o GOVERNO da Gover. FÁTIMA BEZERRA, está sendo MELHOR, IGUAL OU PIOR, que os GOV. anteriores x Sexo e Idade</i>	27
<i>Cruzamento: Se o GOVERNO da Gover. FÁTIMA BEZERRA, está sendo MELHOR, IGUAL OU PIOR, que os GOV. anteriores x Escolaridade e Renda Familiar</i>	27
VII.12) Se o GOVERNO do Presidente JAIR BOLSONARO, está sendo MELHOR, IGUAL OU PIOR, que os GOVERNOS anteriores	28
<i>Cruzamento: Se o GOVERNO do Presidente JAIR BOLSONARO, está sendo MELHOR, IGUAL OU PIOR, que os GOV. anteriores x Região do Estado</i>	28
<i>Cruzamento: Se o GOVERNO do Presidente JAIR BOLSONARO, está sendo MELHOR, IGUAL OU PIOR, que os GOV. anteriores x Sexo e Idade</i>	29
<i>Cruzamento: Se o GOVERNO do Presidente JAIR BOLSONARO, está sendo MELHOR, IGUAL OU PIOR, que os GOV. anteriores x Escolaridade e Renda Familiar</i>	29

Governo Fátima Bezerra

VII.13) Principais Informações que recebe através dos meios de Comunicação, do Governo de FÁTIMA BEZERRA	30
<i>Cruzamento: Principais Informações que recebe através dos meios de Comunicação, do Governo de FÁTIMA BEZERRA x Região do Estado</i>	30
VII.14) Comparando com 6 meses atrás, o sentimento com a SEGURANÇA PÚBLICA no RN, é que melhorou, está igual ou piorou	35
<i>Cruzamento: Comparando com 6 meses atrás, o sentimento com a SEGURANÇA PÚBLICA no RN, é que melhorou, está igual ou piorou x Região do Estado</i>	35
VII.15) A SAÚDE PÚBLICA do RN, no Governo de Fátima Bezerra, irá melhorar, será igual ou irá piorar	36
<i>Cruzamento: A SAÚDE PÚBLICA do RN, no Governo de Fátima Bezerra, irá melhorar, será igual ou irá piorar x Região do Estado</i>	36
VII.16) A GERAÇÃO DE EMPREGOS no RN, no Governo de Fátima Bezerra, irá melhorar, será igual ou irá piorar	37
<i>Cruzamento: A GERAÇÃO DE EMPREGOS no RN, no Governo de Fátima Bezerra, irá melhorar, será igual ou irá piorar x Região do Estado</i>	37
VII.17) Classificação do Governo de Fátima Bezerra, em relação ao trabalho para solucionar os SALÁRIOS ATRASADOS, deixados pelo Governo anterior	38
<i>Cruzamento: Classificação do Governo de Fátima Bezerra, em relação ao trabalho para solucionar os SALÁRIOS ATRASADOS x Região do Estado</i>	39
VII.18) Principal PONTO POSITIVO, até agora, do Governo da Governadora Fátima Bezerra, no RN	40
<i>Cruzamento: Principal PONTO POSITIVO, até agora, do Governo da Governadora Fátima Bezerra, no RN x Região do Estado</i>	40
VII.19) Principal PONTO NEGATIVO, até agora, do Governo da Governadora Fátima Bezerra, no RN	44
<i>Cruzamento: Principal PONTO NEGATIVO, até agora, do Governo da Governadora Fátima Bezerra, no RN x Região do Estado</i>	44

FIERN E SISTEMA S

VII.20) Se conhece ou já ouviu falar na FIERN (FEDERAÇÃO DA INDÚSTRIAS DO RN)	48
<i>Cruzamento: Se conhece ou já ouviu falar na FIERN (FEDERAÇÃO DA INDÚSTRIAS DO RN) x Região do Estado</i>	48
<i>Cruzamento: Se conhece ou já ouviu falar na FIERN (FEDERAÇÃO DA INDÚSTRIAS DO RN) x Sexo e Idade</i>	49
<i>Cruzamento: Se conhece ou já ouviu falar na FIERN (FEDERAÇÃO DA INDÚSTRIAS DO RN) x Escolaridade e Renda Familiar</i>	49
VII.21) Se acompanha as ações da FIERN, em defesa do Emprego e do Estado do RN	50
<i>Cruzamento: Se acompanha as ações da FIERN, em defesa do Emprego e do Estado do RN x Região do Estado</i>	50
<i>Cruzamento: Se acompanha as ações da FIERN, em defesa do Emprego e do Estado do RN x Sexo e Idade</i>	51
<i>Cruzamento: Se acompanha as ações da FIERN, em defesa do Emprego e do Estado do RN x Escolaridade e Renda Familiar</i>	51

VII.22) Se conhece ou já ouviu falar no SESI	52
<i>Cruzamento: Se conhece ou já ouviu falar no SESI x Região do Estado</i>	52
VII.23) Se conhece ou já ouviu falar no SENAI	53
<i>Cruzamento: Se conhece ou já ouviu falar no SENAI x Região do Estado</i>	53
VII.24) Se conhece ou já ouviu falar no IEL	54
<i>Cruzamento: Se conhece ou já ouviu falar no IEL x Região do Estado</i>	54
<u>Gráfico Comparativo: Se conhece ou já ouviu falar no SESI, SENAI, e IEL</u>	55
VII.25) Se sabe o papel do SESI, na Educação Brasileira	56
<i>Cruzamento: Se sabe o papel do SESI, na Educação Brasileira x Região do Estado</i>	56
VII.26) Se sabe o papel do SENAI, na Educação Brasileira	57
<i>Cruzamento: Se sabe o papel do SENAI, na Educação Brasileira x Região do Estado</i>	57
VII.27) Se sabe o papel do IEL, na Educação Brasileira	58
<i>Cruzamento: Se sabe o papel do IEL, na Educação Brasileira x Região do Estado</i>	58
<u>Gráfico Comparativo: Se sabe o papel na Educação Brasileira, do SESI, SENAI, e IEL</u>	59
VII.28) Se considera CERTO ou ERRADO, que o Governo do Presidente Bolsonaro, faça CORTE nos RECURSOS do SISTEMA S (FIERN, SESI, SENAI e IEL)	60
<i>Cruzamento: Se considera CERTO ou ERRADO, que o Governo do Pres. Bolsonaro, faça CORTE nos RECURSOS do SISTEMA S x Região do Estado</i>	60
<i>Cruzamento: Se considera CERTO ou ERRADO, que o Governo do Pres. Bolsonaro, faça CORTE nos RECURSOS do SISTEMA S x Sexo e Idade</i>	61
<i>Cruzamento: Se considera CERTO ou ERRADO, que o Governo do Pres. Bolsonaro, faça CORTE nos RECURSOS do SISTEMA S x Escolaridade e Renda Familiar</i>	61
<u>Comunicação</u>	
VII.29) Meios de Comunicação que mais utiliza para acompanhar os acontecimentos do dia a dia	62
<i>Cruzamento: Meios de Comunicação que mais utiliza para acompanhar os acontecimentos do dia a dia x Região do Estado</i>	62
<u>Perfil dos Entrevistados</u>	
Sexo e Idade	63
Escolaridade e Renda Familiar	64
Região do Estado	65
Município	66

I - Título: “ Avaliação dos Northeriograndenses com relação aos Governos Estadual e Federal, e grau de conhecimento da FIERN e SISTEMA S “

II - Objetivo (s): A pesquisa teve o objetivo de identificar junto à população Northeriograndense, a avaliação, até agora, dos Governos Estadual e Federal, o grau de confiança na Imprensa, nos Militares, no Governo de Fátima Bezerra para o RN, e do Presidente Jair Bolsonaro para o Brasil, a expectativa em relação aos Governos de Fátima Bezerra e Jair Bolsonaro, e em relação ao Governo de Fátima Bezerra a expectativa em relação à Segurança Pública, Saúde Pública e Geração de Empregos, e também Pontos Positivos e Negativos do Governo. Foi objetivo também da pesquisa identificar o grau de conhecimento da FIERN, SESI, SENAI, e IEL, e se acompanha as ações da FIERN, em defesa do Emprego e do Estado do RN.

III - Área de abrangência da pesquisa: (público alvo): A área de abrangência ou de investigação da pesquisa, foi formada pela população do Rio Grande do Norte, distribuída em toda a área geográfica do Estado, representado por **12 regiões**.

IV - Metodologia:

- A metodologia empregada na pesquisa segue o Método Quantitativo, através da realização de *Survey* de Opinião.
- Foi utilizada a técnica de entrevistas semiestruturadas, domiciliares, e/em locais pré-estabelecidos, individualizadas, utilizando-se de formulário como instrumento de investigação.
- Os dados coletados foram dados primários, observados sob a técnica de pesquisa aplicada.
- O tipo de pesquisa é descritivo com efeito exploratório.
- As entrevistas foram realizadas por entrevistadoras experientes do Instituto Consult-Pesquisa.
- Todos os dados da pesquisa estão no corpo do relatório, apresentados em tabulação simples, e acompanhado dos cruzamentos de variáveis de interesse de cada questão investigada.

V - Amostragem:

a) amostra: Foi utilizada uma amostra probabilística casual simples de **1700 entrevistas**, distribuída nas 12 regiões do estado.

b) aleatorização: A amostra foi aleatorizada pelo critério de sorteios múltiplos aleatórios em cinco estágios: 1) escolha da cidade, 2) escolha do bairro/localização, 3) escolha da rua, 4) escolha do domicílio/local, 5) escolha do ponto amostral (entrevistado)

c) partilha da amostra: A estratificação da amostra ocorreu com relação as variáveis sexo e idades, baseados em dados do TRE.

Com relação ao nível econômico do entrevistado e grau de escolaridade, foram estimados por dados do IBGE, com resultados obtidos em campo, sendo atingidos e identificados pela cobertura geográfica ampla da amostra, e pela Técnica de coleta de dados que é de Sorteios Múltiplos Aleatórios, (municípios/bairro/conglomerado, rua, domicílio/local pré-estabelecido, ponto amostral), sobre as regiões e municípios definidos para a amostra.

d) erro amostral: Os resultados da pesquisa estão sujeitos a um erro máximo permissível de **2.3%, com confiabilidade de 95%**.

VI - Período de realização: A realização em sua etapa de campo ocorreu entre os dias **17/05/2019 e 20/05/2019**

VII - Realização: A Pesquisa foi realizada pelo Instituto **CONSULT-Pesquisa**.



VII - Apresentação de conteúdo

Administração

De uma maneira geral, como o(a) sr.(a) (você) classifica até agora, o Governo da Governadora Fátima Bezerra, para o RN?

Alternativa	Frequência	
	abs.	%
ÓTIMO	37	2.18
BOM	498	29.29
REGULAR	652	38.35
RUIM	158	9.29
PÉSSIMO	150	8.82
SEM OPINIÃO FORMADA	205	12.06
Total	1700	100.00

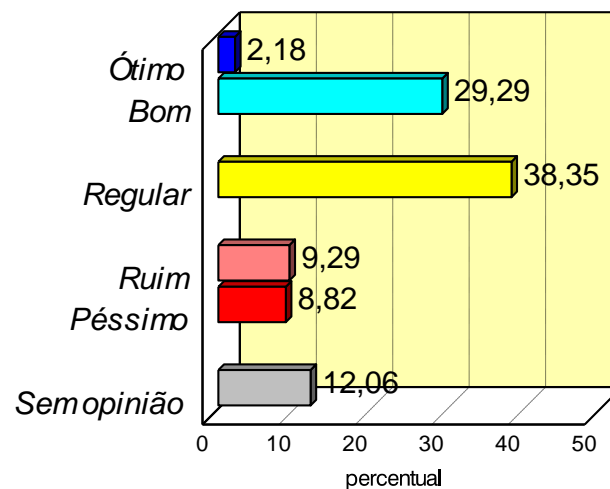

De uma maneira geral, como o(a) sr.(a) (você) classifica até agora, o Governo da Governadora **Fátima Bezerra**, para o RN?

RESPOSTA	TOTAL	REGIÃO DO ESTADO											
		Natal	Grande Natal	Agreste/Litoral Sul	Mato Grosso de Litoral Norte	Central Cabugi/Litoral Norte	Potengi	Trairi	Seridó	Assú/Mosoró	Mosoró	Sertão do Apodí	Alto Oeste
	%COL	%COL	%COL	%COL	%COL	%COL	%COL	%COL	%COL	%COL	%COL	%COL	%COL
ÓTIMO	2.2	2.1	0.5	2.0	0.0	1.7	5.5	5.3	4.7	2.6	1.7	1.0	1.7
BOM	29.3	33.0	24.8	17.0	24.2	46.7	29.1	26.7	31.2	25.2	27.5	40.0	37.4
REGULAR	38.4	34.3	41.4	37.0	51.6	38.3	43.6	36.0	41.2	47.0	28.3	37.0	35.7
RUIM	9.3	10.4	7.6	13.5	8.4	1.7	5.5	9.3	7.1	7.8	17.5	5.0	7.8
PÉSSIMO	8.8	3.9	14.8	14.5	9.5	5.0	1.8	6.7	5.9	10.4	15.0	8.0	7.8
SEM OPINIÃO FORMADA	12.1	16.4	11.0	16.0	6.3	6.7	14.5	16.0	10.0	7.0	10.0	9.0	9.6
FREQUÊNCIA TOTAL	1700	385	210	200	95	60	55	75	170	115	120	100	115

De uma maneira geral, como o(a) sr.(a) (você) classifica até agora, o Governo de Jair Bolsonaro, como Presidente da República?

Alternativa	Frequência	
	abs.	%
ÓTIMO	56	3.29
BOM	203	11.94
REGULAR	393	23.12
RUIM	331	19.47
<u>PÉSSIMO</u>	<u>607</u>	<u>35.71</u>
SEM OPINIÃO FORMADA	110	6.47
Total	1700	100.00

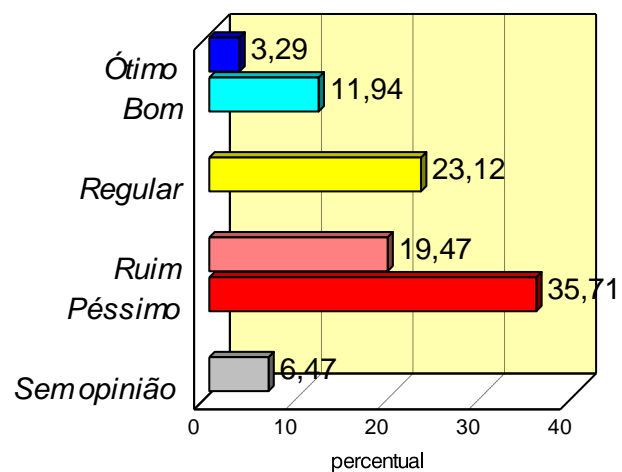

De uma maneira geral, como o(a) sr.(a) (você) classifica até agora, o Governo de Jair Bolsonaro, como Presidente da República?

RESPOSTA	TOTAL	REGIÃO DO ESTADO											
		Natal	Grande Natal	Agreste/Litoral Sul	Mato Grosso do Sul	Central Cabugi/Litoral Norte	Potengi	Trairi	Seridó	Assú/Mosoró	Mosoró	Sertão do Apodí	Alto Oeste
	%COL	%COL	%COL	%COL	%COL	%COL	%COL	%COL	%COL	%COL	%COL	%COL	%COL
ÓTIMO	3.3	2.3	5.2	2.0	5.3	0.0	0.0	6.7	7.6	3.5	2.5	0.0	1.7
BOM	11.9	10.4	9.5	12.5	12.6	21.7	5.5	16.0	16.5	12.2	14.2	11.0	7.0
REGULAR	23.1	21.6	20.0	22.0	18.9	15.0	38.2	28.0	30.0	26.1	22.5	25.0	19.1
RUIM	19.5	26.8	22.4	13.5	16.8	16.7	21.8	13.3	8.8	14.8	19.2	22.0	25.2
PÉSSIMO	35.7	30.1	35.7	39.0	42.1	41.7	27.3	34.7	31.8	40.9	37.5	37.0	42.6
SEM OPINIÃO FORMADA	6.5	8.8	7.1	11.0	4.2	5.0	7.3	1.3	5.3	2.6	4.2	5.0	4.3
FREQUÊNCIA TOTAL	1700	385	210	200	95	60	55	75	170	115	120	100	115

De uma maneira geral, o(a) sr.(a) (você) aprova ou desaprova, até agora, o Governo da Governadora Fátima Bezerra, para o RN?

Alternativa	Frequência	
	abs.	%
APROVA	941	55.35
DESAPROVA	394	23.18
NÃO SABE DIZER	365	21.47
Total	1700	100.00

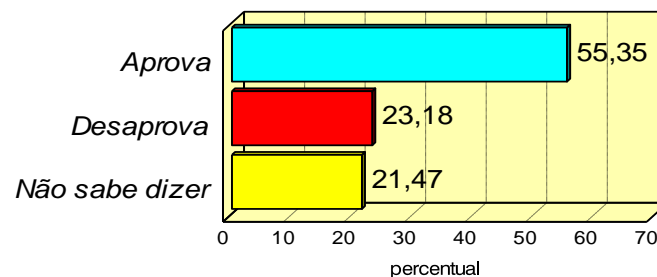

RESPOSTA	TOTAL	REGIÃO DO ESTADO											
		Natal	Grande Natal	Agreste/Litoral Sul	Mato Grosso do Sul	Central Cabugi/Litoral Norte	Potengi	Trairi	Seridó	Assú/Mosoró	Mosoró	Sertão do Apodí	Alto Oeste
	%COL	%COL	%COL	%COL	%COL	%COL	%COL	%COL	%COL	%COL	%COL	%COL	%COL
APROVA	55.4	58.2	49.5	43.5	55.8	71.7	63.6	50.7	58.8	57.4	45.8	62.0	64.3
DESAPROVA	23.2	18.7	25.2	29.5	20.0	10.0	21.8	30.7	15.9	26.1	42.5	18.0	20.9
NÃO SABE DIZER	21.5	23.1	25.2	27.0	24.2	18.3	14.5	18.7	25.3	16.5	11.7	20.0	14.8
FREQUÊNCIA TOTAL	1700	385	210	200	95	60	55	75	170	115	120	100	115

De uma maneira geral, o(a) sr.(a) (você) aprova ou desaprova, até agora, o Governo da Governadora Fátima Bezerra, para o RN?

RESPOSTA	TOTAL	S E X O		I D A D E				
		Masc.	Fem.	≤ 24	25-34	35-44	45-59	> 59
		anos	anos	anos	anos	anos	anos	anos
	%COL	%COL	%COL	%COL	%COL	%COL	%COL	%COL
APROVA	55.4	53.8	56.8	59.3	58.7	55.4	54.1	47.6
DESAPROVA	23.2	26.1	20.6	22.1	20.7	21.8	25.1	27.8
NÃO SABE DIZER	21.5	20.1	22.7	18.6	20.7	22.8	20.8	24.6
FREQUÊNCIA TOTAL	1700	800	900	258	416	399	375	252

RESPOSTA	TOTAL	ESCOLARIDADE				RENDA FAMILIAR (R\$)				
		anal- fabe- to	nível ensin funda	nível ensin médio	nível ensin super	até 4990	4990 9980	9980/ 19960	mais 19960	não infor- mou
		%COL	%COL	%COL	%COL	%COL	%COL	%COL	%COL	%COL
APROVA	55.4	44.7	51.2	56.6	63.6	57.2	46.5	57.3	59.3	44.4
DESAPROVA	23.2	25.5	23.7	23.5	19.8	23.3	21.5	24.4	22.2	44.4
NÃO SABE DIZER	21.5	29.8	25.1	19.8	16.6	19.5	32.0	18.3	18.5	11.1
FREQUÊNCIA TOTAL	1700	47	578	858	217	1298	284	82	27	9

De uma maneira geral, o(a) sr.(a) (você) aprova ou desaprova, até agora, o Governo do Presidente Jair Bolsonaro, para o Brasil?

Alternativa	Frequência	
	abs.	%
APROVA	425	25.00
DESAPROVA	1029	60.53
NÃO SABE DIZER	246	14.47
Total	1700	100.00

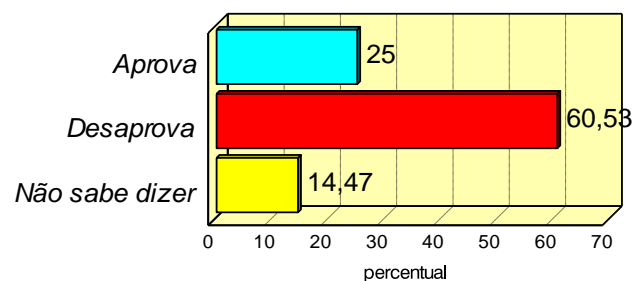

RESPOSTA	TOTAL	REGIÃO DO ESTADO											
		Natal	Grande Natal	Ageste/Litoral Sul	Mato Grande do Norte	Central Cabugi/Litoral Norte	Potengi	Trairi	Seridó	Assú/Mossoró	Mossoró	Sertão do Apodí	Alto Oeste
	%COL	%COL	%COL	%COL	%COL	%COL	%COL	%COL	%COL	%COL	%COL	%COL	%COL
APROVA	25.0	18.7	26.2	26.0	28.4	26.7	25.5	<u>34.7</u>	41.2	24.3	23.3	17.0	17.4
DESAPROVA	60.5	<u>65.7</u>	60.0	53.0	57.9	<u>68.3</u>	52.7	53.3	45.3	60.0	<u>68.3</u>	<u>68.0</u>	<u>72.2</u>
NÃO SABE DIZER	14.5	15.6	13.8	21.0	13.7	5.0	21.8	12.0	13.5	15.7	8.3	15.0	10.4
FREQUÊNCIA TOTAL	1700	385	210	200	95	60	55	75	170	115	120	100	115

De uma maneira geral, o(a) sr.(a) (você) aprova ou desaprova, até agora, o Governo do Presidente Jair Bolsonaro, para o Brasil?

RESPOSTA	TOTAL	S E X O		I D A D E				
		Masc.	Fem.	≤ 24	25-34	35-44	45-59	> 59
		anos	anos	anos	anos	anos	anos	anos
	%COL	%COL	%COL	%COL	%COL	%COL	%COL	%COL
APROVA	25.0	30.6	20.0	20.9	24.5	28.3	25.3	24.2
DESAPROVA	60.5	56.6	64.0	65.5	61.8	56.9	60.8	58.7
NÃO SABE DIZER	14.5	12.8	16.0	13.6	13.7	14.8	13.9	17.1
FREQUÊNCIA TOTAL	1700	800	900	258	416	399	375	252

RESPOSTA	TOTAL	ESCOLARIDADE				RENDA FAMILIAR (R\$)				
		anal- fabe- to	nível ensin funda	nível ensin médio	nível ensin super	até 4990	4990 9980	9980/ 19960	mais 19960	não infor- mou
		%COL	%COL	%COL	%COL	%COL	%COL	%COL	%COL	%COL
APROVA	25.0	21.3	25.8	25.3	22.6	22.3	31.7	47.6	22.2	11.1
DESAPROVA	60.5	51.1	56.6	62.1	66.8	63.7	51.8	39.0	55.6	88.9
NÃO SABE DIZER	14.5	27.7	17.6	12.6	10.6	14.0	16.5	13.4	22.2	0.0
FREQUÊNCIA TOTAL	1700	47	578	858	217	1298	284	82	27	9

Grau de Confiança

Com relação a IMPRENSA, o(a) sr.(a) (você) confia ou não confia na IMPRENSA?

Alternativa	Frequência	
	abs.	%
CONFIA	664	39.06
NÃO CONFIA	758	44.59
NÃO SABE DIZER	278	16.35
Total	1700	100.00

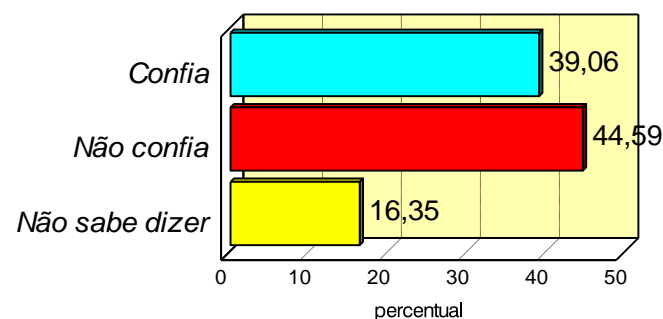

RESPOSTA	TOTAL	REGIÃO DO ESTADO											
		Natal	Grande Natal	Agreste/Litoral Sul	Mato Grosso do Sul	Central Cabugi/Litoral Norte	Potengi	Trairi	Seridó	Assú/Mossoró	Mossoró	Sertão do Apodí	Alto Oeste
	%COL	%COL	%COL	%COL	%COL	%COL	%COL	%COL	%COL	%COL	%COL	%COL	%COL
CONFIA	39.1	43.9	35.2	31.5	33.7	53.3	47.3	24.0	25.3	38.3	40.0	51.0	55.7
NÃO CONFIA	44.6	45.7	42.9	41.0	46.3	38.3	29.1	62.7	49.4	50.4	48.3	40.0	34.8
NÃO SABE DIZER	16.4	10.4	21.9	27.5	20.0	8.3	23.6	13.3	25.3	11.3	11.7	9.0	9.6
FREQUÊNCIA TOTAL	1700	385	210	200	95	60	55	75	170	115	120	100	115

Com relação aos MILITARES, o(a) sr.(a) (você) confia ou não confia nos MILITARES?

Alternativa	Frequência	
	abs.	%
CONFIA	765	45.00
NÃO CONFIA	689	40.53
NÃO SABE DIZER	246	14.47
Total	1700	100.00

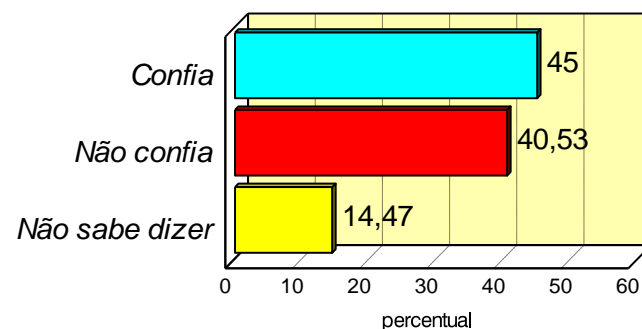

RESPOSTA	TOTAL	REGIÃO DO ESTADO											
		Natal	Grande Natal	Agreste/Litoral Sul	Mato Grosso do Sul	Central Cabugi/Litoral Norte	Potengi	Trairi	Seridó	Assú/Mossoró	Mossoró	Sertão do Apodí	Alto Oeste
	%COL	%COL	%COL	%COL	%COL	%COL	%COL	%COL	%COL	%COL	%COL	%COL	%COL
CONFIA	45.0	52.7	41.4	36.0	32.6	51.7	41.8	53.3	44.7	43.5	42.5	39.0	53.9
NÃO CONFIA	40.5	36.1	39.5	41.5	47.4	38.3	41.8	32.0	34.7	40.9	51.7	52.0	42.6
NÃO SABE DIZER	14.5	11.2	19.0	22.5	20.0	10.0	16.4	14.7	20.6	15.7	5.8	9.0	3.5
FREQUÊNCIA TOTAL	1700	385	210	200	95	60	55	75	170	115	120	100	115

Com relação ao GOVERNO DE FÁTIMA BEZERRA, o(a) sr.(a) (você) confia ou não confia?

Alternativa	Frequência	
	abs.	%
CONFIA	834	49.06
NÃO CONFIA	531	31.24
NÃO SABE DIZER	335	19.71
Total	1700	100.00

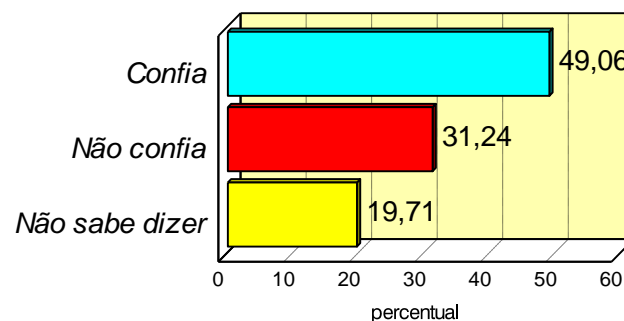

RESPOSTA	TOTAL	REGIÃO DO ESTADO											
		Natal	Grande Natal	Agés-te/Lito. Sul	Mato-Gran-de	Central Cabugi/Litoral Norte	Poten-gí	Trairí	Seridó	Assú/Mos-soró	Mos-soró	Sertão do Apodí	Alto Oeste
	%COL	%COL	%COL	%COL	%COL	%COL	%COL	%COL	%COL	%COL	%COL	%COL	%COL
CONFIA	49.1	52.5	45.2	36.5	48.4	66.7	52.7	45.3	51.2	44.3	41.7	58.0	60.0
NÃO CONFIA	31.2	25.2	29.0	39.0	33.7	15.0	29.1	37.3	27.1	35.7	49.2	29.0	30.4
NÃO SABE DIZER	19.7	22.3	25.7	24.5	17.9	18.3	18.2	17.3	21.8	20.0	9.2	13.0	9.6
FREQUÊNCIA TOTAL	1700	385	210	200	95	60	55	75	170	115	120	100	115

Com relação ao GOVERNO DE FÁTIMA BEZERRA, o(a) sr.(a) (você) confia ou não confia?

RESPOSTA	TOTAL	S E X O		I D A D E				
		Masc.	Fem.	≤ 24	25-34	35-44	45-59	> 59
		anos	anos	anos	anos	anos	anos	anos
	%COL	%COL	%COL	%COL	%COL	%COL	%COL	%COL
CONFIA	49.1	45.5	52.2	55.4	49.3	46.4	48.8	46.8
NÃO CONFIA	31.2	34.6	28.2	27.9	30.5	30.8	34.1	32.1
NÃO SABE DIZER	19.7	19.9	19.6	16.7	20.2	22.8	17.1	21.0
FREQUÊNCIA TOTAL	1700	800	900	258	416	399	375	252

RESPOSTA	TOTAL	ESCOLARIDADE				RENDA FAMILIAR (R\$)				
		anal- fabe- to	nível ensin funda	nível ensin médio	nível ensin super	até 4990	4990 9980	9980/ 19960	mais 19960	não infor- mou
		%COL	%COL	%COL	%COL	%COL	%COL	%COL	%COL	%COL
CONFIA	49.1	46.8	46.4	49.3	55.8	51.0	40.5	46.3	55.6	44.4
NÃO CONFIA	31.2	25.5	33.0	32.3	23.5	30.0	35.9	31.7	33.3	55.6
NÃO SABE DIZER	19.7	27.7	20.6	18.4	20.7	19.0	23.6	22.0	11.1	0.0
FREQUÊNCIA TOTAL	1700	47	578	858	217	1298	284	82	27	9

Com relação ao GOVERNO DO PRESIDENTE JAIR BOLSONARO, o(a) sr.(a) (você) confia ou não confia?

Alternativa	Frequência	
	abs.	%
CONFIA	413	24.29
NÃO CONFIA	1047	61.59
NÃO SABE DIZER	240	14.12
Total	1700	100.00

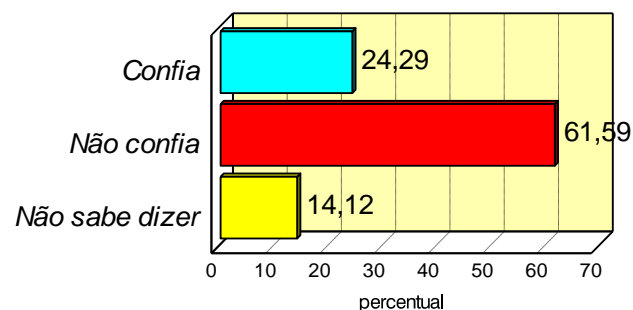

RESPOSTA	TOTAL	REGIÃO DO ESTADO											
		Natal	Grande Natal	Agreste/Litoral Sul	Mato Grande	Central Cabugi/Litoral Norte	Potengi	Trairi	Seridó	Assú/Mosoró	Mosoró	Sertão do Apodí	Alto Oeste
	%COL	%COL	%COL	%COL	%COL	%COL	%COL	%COL	%COL	%COL	%COL	%COL	%COL
CONFIA	24.3	20.8	26.2	26.5	26.3	23.3	25.5	34.7	33.5	20.0	26.7	16.0	15.7
NÃO CONFIA	61.6	66.2	57.1	55.0	58.9	66.7	58.2	54.7	45.9	66.1	66.7	73.0	74.8
NÃO SABE DIZER	14.1	13.0	16.7	18.5	14.7	10.0	16.4	10.7	20.6	13.9	6.7	11.0	9.6
FREQUÊNCIA TOTAL	1700	385	210	200	95	60	55	75	170	115	120	100	115

Com relação ao GOVERNO DO PRESIDENTE JAIR BOLSONARO, o(a) sr.(a) (você) confia ou não confia?

RESPOSTA	TOTAL	S E X O		I D A D E				
		Masc.	Fem.	≤ 24	25-34	35-44	45-59	> 59
		anos	anos	anos	anos	anos	anos	anos
	%COL	%COL	%COL	%COL	%COL	%COL	%COL	%COL
CONFIA	24.3	30.5	18.8	22.9	23.6	25.1	24.8	25.0
NÃO CONFIA	61.6	56.8	65.9	66.3	63.5	59.4	61.1	57.9
NÃO SABE DIZER	14.1	12.8	15.3	10.9	13.0	15.5	14.1	17.1
FREQUÊNCIA TOTAL	1700	800	900	258	416	399	375	252

RESPOSTA	TOTAL	ESCOLARIDADE				RENDA FAMILIAR (R\$)				
		anal- fabe- to	nível ensin funda	nível ensin médio	nível ensin super	até 4990	4990 9980	9980/ 19960	mais 19960	não infor- mou
		%COL	%COL	%COL	%COL	%COL	%COL	%COL	%COL	%COL
CONFIA	24.3	21.3	25.6	24.5	20.7	22.1	28.5	42.7	33.3	11.1
NÃO CONFIA	61.6	55.3	57.3	62.9	69.1	64.6	53.9	37.8	59.3	88.9
NÃO SABE DIZER	14.1	23.4	17.1	12.6	10.1	13.3	17.6	19.5	7.4	0.0
FREQUÊNCIA TOTAL	1700	47	578	858	217	1298	284	82	27	9

Gráfico Comparativo: Se Confia ou Não, na IMPRENSA, nos MILITARES, no Governo de FÁTIMA BEZERRA e no Governo de JAIR BOLSONARO

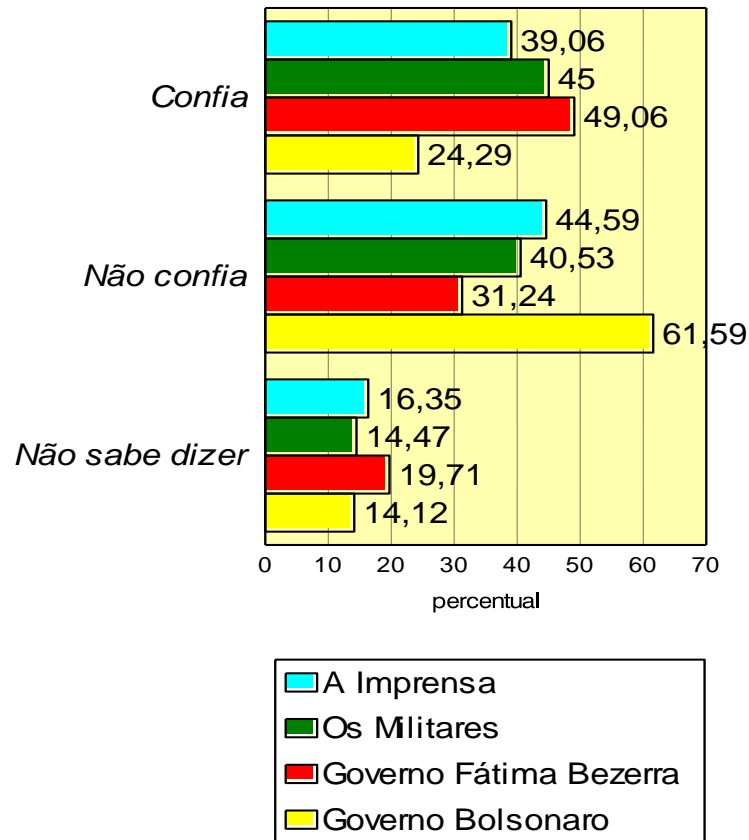

Expectativa

Qual a sua Expectativa com relação ao Governo da Governadora Fátima Bezerra? O(a) sr.(a) (você) acha que vai ser:

Alternativa	Frequência	
	abs.	%
ÓTIMO	56	3.29
BOM	718	42.24
REGULAR	587	34.53
RUIM	138	8.12
PÉSSIMO	59	3.47
SEM OPINIÃO FORMADA	142	8.35
Total	1700	100.00

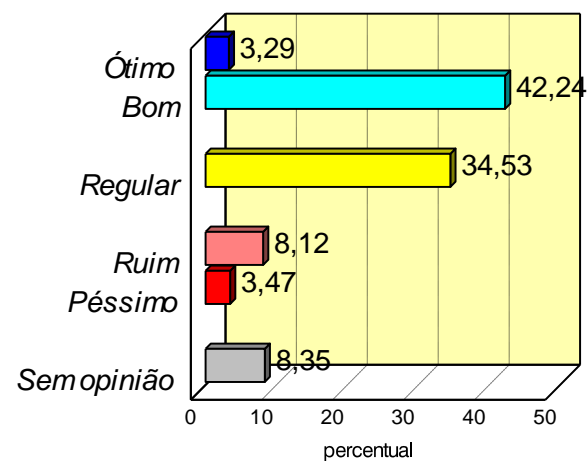

Qual a sua Expectativa com relação ao Governo da Governadora Fátima Bezerra? O(a) sr.(a) (você) acha que vai ser:

RESPOSTA	TOTAL	REGIÃO DO ESTADO											
		Natal	Grande Natal	Agreste/Litoral Sul	Mato Grande	Central Cabugi/Litoral Norte	Potengi	Trairi	Seridó	Assú/Mosoró	Mosoró	Sertão do Apodí	Alto Oeste
	%COL	%COL	%COL	%COL	%COL	%COL	%COL	%COL	%COL	%COL	%COL	%COL	%COL
ÓTIMO	3.3	2.6	4.3	4.0	5.3	3.3	0.0	4.0	4.7	1.7	0.8	4.0	3.5
BOM	42.2	42.3	41.0	36.0	33.7	58.3	50.9	30.7	44.1	46.1	38.3	52.0	46.1
REGULAR	34.5	35.1	32.4	33.5	49.5	31.7	27.3	49.3	36.5	32.2	30.0	33.0	27.0
RUIM	8.1	9.4	6.7	10.5	4.2	3.3	7.3	4.0	4.7	13.0	14.2	4.0	8.7
PÉSSIMO	3.5	2.6	4.3	5.5	3.2	0.0	1.8	2.7	2.4	3.5	7.5	1.0	4.3
SEM OPINIÃO FORMADA	8.4	8.1	11.4	10.5	4.2	3.3	12.7	9.3	7.6	3.5	9.2	6.0	10.4
FREQUÊNCIA TOTAL	1700	385	210	200	95	60	55	75	170	115	120	100	115

Qual a sua Expectativa com relação ao Governo do Presidente Jair Bolsonaro? O(a) sr.(a) (você) acha que vai ser:

Alternativa	Frequência	
	abs.	%
ÓTIMO	58	3.41
BOM	347	20.41
REGULAR	367	21.59
RUIM	408	24.00
PÉSSIMO	385	22.65
SEM OPINIÃO FORMADA	135	7.94
Total	1700	100.00

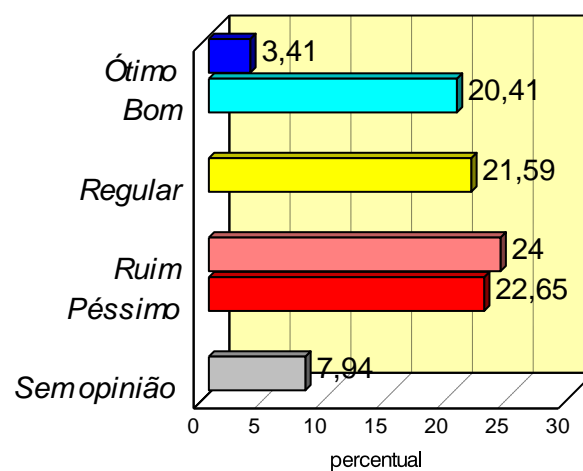

Qual a sua Expectativa com relação ao Governo do Presidente Jair Bolsonaro? O(a) sr.(a) (você) acha que vai ser:

RESPOSTA	TOTAL	REGIÃO DO ESTADO											
		Natal	Grande Natal	Agreste/Litoral Sul	Mato Grande	Central Cabugi/Litoral Norte	Potengi	Trairi	Seridó	Assú/Mosoró	Mosoró	Sertão do Apodí	Alto Oeste
	%COL	%COL	%COL	%COL	%COL	%COL	%COL	%COL	%COL	%COL	%COL	%COL	%COL
ÓTIMO	3.4	1.6	5.2	5.0	4.2	1.7	0.0	2.7	10.0	1.7	2.5	1.0	0.9
BOM	20.4	15.6	22.4	27.5	18.9	20.0	18.2	28.0	24.7	20.9	22.5	19.0	10.4
REGULAR	21.6	22.1	18.6	22.5	21.1	16.7	20.0	29.3	24.7	20.9	23.3	16.0	21.7
RUIM	24.0	30.1	23.3	15.5	32.6	25.0	25.5	6.7	12.4	28.7	22.5	38.0	24.3
PÉSSIMO	22.6	24.7	20.5	17.5	17.9	31.7	20.0	20.0	22.4	24.3	24.2	16.0	33.9
SEM OPINIÃO FORMADA	7.9	6.0	10.0	12.0	5.3	5.0	16.4	13.3	5.9	3.5	5.0	10.0	8.7
FREQUÊNCIA TOTAL	1700	385	210	200	95	60	55	75	170	115	120	100	115

Na sua opinião o Governo da Governadora Fátima Bezerra, está sendo MELHOR, IGUAL ou PIOR, que os Governos anteriores?

Alternativa	Frequência	
	abs.	%
MELHOR	832	48.94
IGUAL	572	33.65
PIOR	147	8.65
NÃO SABE DIZER	149	8.76
Total	1700	100.00

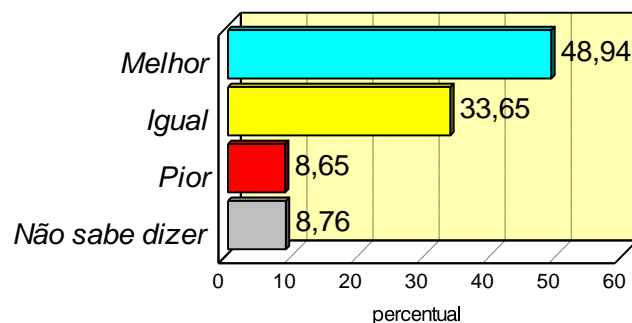

RESPOSTA	TOTAL	REGIÃO DO ESTADO											
		Natal	Grande Natal	Agreste/Litoral Sul	Mato Grosso do Sul	Central Cabugi/Litoral Norte	Potengi	Trairi	Seridó	Assú/Mossoró	Mossoró	Sertão do Apodí	Alto Oeste
	%COL	%COL	%COL	%COL	%COL	%COL	%COL	%COL	%COL	%COL	%COL	%COL	%COL
MELHOR	48.9	57.7	43.3	50.0	55.8	45.0	36.4	44.0	45.3	38.3	36.7	51.0	60.9
IGUAL	33.6	29.4	35.7	21.0	29.5	41.7	43.6	32.0	38.8	40.0	50.0	34.0	30.4
PIOR	8.6	4.9	10.5	19.0	8.4	6.7	3.6	14.7	8.2	8.7	5.8	6.0	5.2
NÃO SABE DIZER	8.8	8.1	10.5	10.0	6.3	6.7	16.4	9.3	7.6	13.0	7.5	9.0	3.5
FREQUÊNCIA TOTAL	1700	385	210	200	95	60	55	75	170	115	120	100	115

Na sua opinião o Governo da Governadora Fátima Bezerra, está sendo MELHOR, IGUAL ou PIOR, que os Governos anteriores?

RESPOSTA	TOTAL	S E X O		I D A D E				
		Masc.	Fem.	≤ 24	25-34	35-44	45-59	> 59
		anos	anos	anos	anos	anos	anos	anos
	%COL	%COL	%COL	%COL	%COL	%COL	%COL	%COL
MELHOR	48.9	47.5	50.2	53.1	46.6	50.4	49.1	46.0
IGUAL	33.6	33.8	33.6	30.2	37.7	32.1	33.3	33.3
PIOR	8.6	10.0	7.4	8.5	7.5	8.8	9.1	9.9
NÃO SABE DIZER	8.8	8.8	8.8	8.1	8.2	8.8	8.5	10.7
FREQUÊNCIA TOTAL	1700	800	900	258	416	399	375	252

RESPOSTA	TOTAL	ESCOLARIDADE				RENDA FAMILIAR (R\$)				
		anal- fabe- to	nível ensin funda	nível ensin médio	nível ensin super	até 4990	4990 9980	9980/ 19960	mais 19960	não infor- mou
		%COL	%COL	%COL	%COL	%COL	%COL	%COL	%COL	%COL
MELHOR	48.9	48.9	47.6	47.9	56.7	49.8	47.5	37.8	59.3	44.4
IGUAL	33.6	21.3	31.3	36.4	31.8	32.8	35.2	43.9	25.9	33.3
PIOR	8.6	8.5	11.1	8.2	4.1	8.2	9.5	14.6	3.7	11.1
NÃO SABE DIZER	8.8	21.3	10.0	7.6	7.4	9.2	7.7	3.7	11.1	11.1
FREQUÊNCIA TOTAL	1700	47	578	858	217	1298	284	82	27	9

Na sua opinião o Governo do Presidente Jair Bolsonaro, está sendo MELHOR, IGUAL ou PIOR, que os Governos anteriores?

Alternativa	Frequência	
	abs.	%
MELHOR	395	23.24
IGUAL	384	22.59
PIOR	751	44.18
NÃO SABE DIZER	170	10.00
Total	1700	100.00

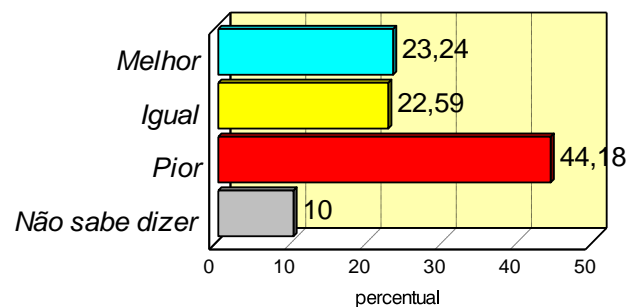

RESPOSTA	TOTAL	REGIÃO DO ESTADO											
		Natal	Grande Natal	Agreste/Litoral Sul	Mato Grosso do Sul	Central Cabugi/Litoral Norte	Potengi	Trairi	Seridó	Assú/Mossoró	Mossoró	Sertão do Apodí	Alto Oeste
	%COL	%COL	%COL	%COL	%COL	%COL	%COL	%COL	%COL	%COL	%COL	%COL	%COL
MELHOR	23.2	16.6	22.9	33.0	34.7	16.7	14.5	33.3	37.6	18.3	15.8	17.0	17.4
IGUAL	22.6	13.8	23.3	24.0	15.8	26.7	27.3	14.7	19.4	29.6	43.3	29.0	25.2
PIOR	44.2	59.5	38.6	29.0	38.9	51.7	47.3	44.0	33.5	43.5	35.0	46.0	53.0
NÃO SABE DIZER	10.0	10.1	15.2	14.0	10.5	5.0	10.9	8.0	9.4	8.7	5.8	8.0	4.3
FREQUÊNCIA TOTAL	1700	385	210	200	95	60	55	75	170	115	120	100	115

Na sua opinião o Governo do Presidente Jair Bolsonaro, está sendo MELHOR, IGUAL ou PIOR, que os Governos anteriores?

RESPOSTA	TOTAL	S E X O		I D A D E				
		Masc.	Fem.	≤ 24	25-34	35-44	45-59	> 59
				anos	anos	anos	anos	anos
	%COL	%COL	%COL	%COL	%COL	%COL	%COL	%COL
MELHOR	23.2	27.5	19.4	21.7	22.8	25.1	24.3	21.0
IGUAL	22.6	22.9	22.3	21.7	25.2	21.3	21.9	22.2
PIOR	44.2	39.6	48.2	48.1	43.5	44.1	44.0	41.7
NÃO SABE DIZER	10.0	10.0	10.0	8.5	8.4	9.5	9.9	15.1
FREQUÊNCIA TOTAL	1700	800	900	258	416	399	375	252

RESPOSTA	TOTAL	ESCOLARIDADE				RENDA FAMILIAR (R\$)				
		anal- fabe- to	nível ensin funda	nível ensin médio	nível ensin super	até 4990	4990 9980	9980/ 19960	mais 19960	não infor- mou
	%COL	%COL	%COL	%COL	%COL	%COL	%COL	%COL	%COL	
MELHOR	23.2	21.3	26.5	22.1	19.4	20.0	31.7	48.8	18.5	11.1
IGUAL	22.6	10.6	23.2	24.4	16.6	23.6	19.7	17.1	25.9	11.1
PIOR	44.2	46.8	37.9	45.9	53.5	46.5	37.7	25.6	48.1	77.8
NÃO SABE DIZER	10.0	21.3	12.5	7.6	10.6	10.0	10.9	8.5	7.4	0.0
FREQUÊNCIA TOTAL	1700	47	578	858	217	1298	284	82	27	9

Governo Fátima Bezerra

De uma maneira geral, quais as PRINCIPAIS INFORMAÇÕES que o(a) sr.(a) (você) recebe através dos meios de comunicação, do Governo da Governadora Fátima Bezerra?

RESPOSTA	TOTAL	REGIÃO DO ESTADO											
		Natal	Grande Natal	Ageste/Lito. Sul	Mato Grande	Central Cabugi/Litoral Norte	Potengi	Trairi	Seridó	Assú/Mosoró	Sertão do Apodí	Alto Oeste	
	%COL	%COL	%COL	%COL	%COL	%COL	%COL	%COL	%COL	%COL	%COL	%COL	%COL
NÃO SABE	56.1	50.4	50.0	73.5	52.6	43.3	50.9	66.7	55.9	52.2	55.8	65.0	57.4
PAGAMENTOS DE SALÁRIOS EM DIA/CALENDÁRIO DE PAGAMENTO/FOLHA DE PAGAMENTO	15.3	12.2	21.9	13.5	22.1	10.0	12.7	12.0	19.4	11.3	13.3	12.0	20.0
O TRABALHO DO GOVERNO/TRABALHANDO BEM/TEM BOA VONTADE EM TRABALHAR	2.1	1.3	3.3	2.0	3.2	5.0	7.3	1.3	2.4	0.9	0.8	2.0	0.9
SEGURANÇA MELHOR/POLÍCIA NA RUA/MENOS VIOLÊNCIA	2.0	5.2	0.0	0.5	5.3	0.0	0.0	4.0	1.8	0.0	0.0	0.0	1.7
PAGAMENTO DOS SALÁRIOS E 13º ATRASADOS	1.6	0.8	2.4	1.0	1.1	0.0	0.0	2.7	1.8	3.5	1.7	4.0	0.9
ADMINISTRAÇÃO BOA/BOA GOVERNADORA	1.5	2.3	0.5	0.5	2.1	10.0	0.0	1.3	1.2	0.9	1.7	0.0	0.0
TENTANDO PAGAR OS SALÁRIOS ATRASADOS	1.5	1.6	1.4	0.5	0.0	1.7	0.0	0.0	0.6	2.6	4.2	1.0	3.5
ELA ESTÁ TENTANDO FAZER/VAI SER BOM/ESTÁ MELHORANDO	1.0	1.0	0.5	0.0	0.0	3.3	5.5	0.0	0.0	4.3	1.7	0.0	0.0
COMEÇANDO A ARRUMAR O RN/TENTANDO POR AS COISAS EM ORDEM	0.8	0.8	1.9	0.0	0.0	1.7	0.0	0.0	1.8	0.9	0.0	0.0	0.9
MELHORIAS PARA EDUCAÇÃO/INVESTIMENTO NAS ESCOLAS	0.7	0.5	1.0	0.0	2.1	0.0	1.8	0.0	0.6	1.7	0.0	1.0	0.9
VERBA PARA UERN/SUPRIR PARTE DO DEFICIT DA UERN	0.5	0.3	0.0	0.0	2.1	0.0	0.0	0.0	1.2	0.0	0.0	2.0	1.7
DÍVIDAS DO GOVERNO PASSADO/COBRINDO O ROUBO DO GOVERNO PASSADO	0.5	0.5	1.0	1.0	0.0	1.7	0.0	0.0	0.0	0.9	0.0	0.0	0.9

RESPOSTA	TOTAL	REGIÃO DO ESTADO											
		Natal	Grande Natal	Agess- te/ Lito. Sul	Mato Gran- de	Central Cabugi/ Litoral Norte	Poten- gi	Trairi	Seridó	Assú/ Mos- soró	Mos- soró	Sertão do Apodí	Alto Oeste
	%COL	%COL	%COL	%COL	%COL	%COL	%COL	%COL	%COL	%COL	%COL	%COL	%COL
SÓ COISAS BOAS	0.5	0.5	0.5	0.0	0.0	1.7	0.0	1.3	0.0	0.9	2.5	0.0	0.0
TRABALHANDO MAIS QUE O GOVERNO ANTERIOR/ MAIS ARTICULADA DO QUE ROBINSON/ MELHOR QUE O GOVERNO ANTERIOR	0.4	0.3	1.0	0.0	0.0	5.0	0.0	0.0	0.6	0.0	0.0	0.0	0.0
MELHORA NA SAÚDE	0.4	0.3	0.0	0.5	0.0	0.0	0.0	0.0	2.4	0.0	0.0	0.0	0.9
MOTOS EM DIA/AJUDOU QUEM TINHA IPVA ATRASADO DE MOTOS	0.4	0.3	0.0	0.0	0.0	0.0	0.0	1.3	0.6	0.0	0.8	0.0	1.7
CORRENDO ATRÁS DO PREJUÍZO/SE ESFORÇANDO	0.4	0.3	0.5	0.0	0.0	0.0	1.8	0.0	0.6	0.9	0.8	1.0	0.0
PLANO DE GOVERNO/PROJETOS BONS	0.2	0.0	0.0	0.5	0.0	0.0	0.0	0.0	1.8	0.0	0.0	0.0	0.0
MELHORIAS NO ESTADO	0.2	0.0	0.5	0.5	0.0	0.0	0.0	1.3	0.0	0.0	0.0	0.0	0.0
FISCALIZAÇÃO DE TRÂNSITO	0.2	0.0	0.0	1.0	0.0	0.0	1.8	0.0	0.6	0.0	0.0	0.0	0.0
BOA PESSOA/POPULAR/SIMPÁTICA	0.2	0.8	0.0	0.0	1.1	0.0	0.0	0.0	0.0	0.0	0.0	0.0	0.0
BUSCANDO RECURSOS	0.2	0.8	0.0	0.0	0.0	0.0	0.0	0.0	0.0	0.0	0.0	0.0	0.9
QUE ELA VAI CUIDAR DA POBREZA/MELHORANDO A VIDA DO POVO	0.2	0.0	0.0	0.0	0.0	3.3	0.0	0.0	0.0	0.0	0.8	0.0	0.0
ESTÁ NA EXPECTATIVA/ESPERANDO O MELHOR	0.2	0.5	0.0	0.0	0.0	0.0	0.0	0.0	0.0	0.0	0.0	1.0	0.0
CORTE DE GASTOS	0.2	0.8	0.0	0.0	0.0	0.0	0.0	0.0	0.0	0.0	0.0	0.0	0.0
PARCELAMENTO DOS SALÁRIOS	0.1	0.0	0.5	0.0	0.0	0.0	0.0	0.0	0.0	0.9	0.0	0.0	0.0
NOTÍCIAS DE AGENDA	0.1	0.0	0.0	0.0	0.0	0.0	0.0	0.0	0.6	0.0	0.0	0.0	0.0
OBRAS NO ESTADO	0.1	0.0	0.0	0.0	0.0	0.0	0.0	1.3	0.0	0.9	0.0	0.0	0.0
INAUGURAÇÃO DE UTI EM CURRAIS NOVOS	0.1	0.0	0.0	0.0	0.0	0.0	0.0	1.3	0.0	0.0	0.0	0.0	0.0
ORGANIZAÇÃO	0.1	0.0	0.0	0.0	0.0	0.0	0.0	0.0	0.6	0.0	0.0	0.0	0.0
INTERNET NAS ESCOLAS	0.1	0.0	0.0	0.0	0.0	0.0	0.0	0.0	0.6	0.0	0.0	0.0	0.0
REDUÇÃO DOS GASTOS DO CARNAVAL	0.1	0.0	0.0	0.0	0.0	0.0	0.0	0.0	0.6	0.0	0.0	0.0	0.0
TIROU AS PESSOAS DO CORREDOR DO WALFREDO	0.1	0.0	0.0	0.0	0.0	0.0	0.0	0.0	0.6	0.0	0.0	0.0	0.0
AJEITOU A FIERN	0.1	0.0	0.0	0.0	1.1	0.0	0.0	0.0	0.0	0.0	0.0	0.0	0.0
TAPANDO BURACOS	0.1	0.0	0.0	0.0	0.0	0.0	0.0	0.0	0.0	0.0	0.0	0.0	0.9
PROJETOS PARA EMPREGOS	0.1	0.0	0.0	0.0	0.0	0.0	0.0	0.0	0.0	0.0	0.0	0.0	0.9
VAI MELHORAR A ECONOMIA DO RN	0.1	0.3	0.0	0.0	1.1	0.0	0.0	0.0	0.0	0.0	0.0	0.0	0.0
SANEAMENTO BÁSICO	0.1	0.0	0.0	0.0	0.0	0.0	0.0	1.3	0.0	0.0	0.0	0.0	0.0
TRABALHANDO NAS BR	0.1	0.0	0.0	0.0	0.0	1.7	0.0	0.0	0.0	0.0	0.0	0.0	0.0
VAI CUMPRIR AS PROMESSAS/O QUE ELA PROMETEU													

RESPOSTA	TOTAL	REGIÃO DO ESTADO											
		Natal	Grande Natal	Agés- te/ Lito. Sul	Mato- Gran- de	Central Cabugi/ Litoral Norte	Poten- gi	Trairí	Seridó	Assú/ Mos- soró	Mos- soró	Sertão do Apodí	Alto Oeste
	%COL	%COL	%COL	%COL	%COL	%COL	%COL	%COL	%COL	%COL	%COL	%COL	%COL
POSSA CUMPRIR	0.1	0.3	0.0	0.0	1.1	0.0	0.0	0.0	0.0	0.0	0.0	0.0	0.0
ESCUA A PROPAGANDA DOS 100 DIAS DE GOVERNO	0.1	0.0	0.0	0.0	0.0	0.0	0.0	0.0	0.0	0.6	0.0	0.0	0.0
LUTA A FAVOR DO TRABALHADOR	0.1	0.0	0.0	0.0	0.0	0.0	0.0	0.0	0.0	0.0	0.9	0.0	0.0
FOI PEDIR DINHEIRO PARA PAGAR	0.1	0.0	0.5	0.0	0.0	0.0	0.0	0.0	0.0	0.0	0.0	0.0	0.0
VENDER ROYALTES PARA PAGAR SALÁRIOS	0.1	0.5	0.0	0.0	0.0	0.0	0.0	0.0	0.0	0.0	0.0	0.0	0.0
ESTRADA DE SANTANA	0.1	0.3	0.0	0.0	0.0	0.0	0.0	0.0	0.0	0.0	0.0	0.0	0.0
MAIS PARQUES EÓLICOS PARA O RN	0.1	0.3	0.0	0.0	0.0	0.0	0.0	0.0	0.0	0.0	0.0	0.0	0.0
GOVERNO MAIS VOLTADO PARA O SOCIAL	0.1	0.3	0.0	0.0	0.0	0.0	0.0	0.0	0.0	0.0	0.0	0.0	0.0
CONVOVOU OS PROFESSORES CONCURSADOS	0.1	0.3	0.0	0.0	0.0	0.0	0.0	0.0	0.0	0.0	0.0	0.0	0.0
TEM QUE FAZER MEDIDA PREVENTIVA COM RELAÇÃO À PONTE NOVA	0.1	0.3	0.0	0.0	0.0	0.0	0.0	0.0	0.0	0.0	0.0	0.0	0.0
NÃO ESTÁ PODENDO FAZER NADA PORQUE PRENDEM AS VERBAS	0.1	0.3	0.0	0.0	0.0	0.0	0.0	0.0	0.0	0.0	0.0	0.0	0.0
NADA/NÃO ESCUTA NADA	2.8	2.3	5.2	1.0	2.1	1.7	3.6	5.3	2.9	3.5	2.5	2.0	1.7
ESTADO FALIDO/PEGOU O ESTADO COM ROMBO/ PEGOU UM GOVERNO DIFÍCIL	0.9	0.5	1.4	0.0	1.1	1.7	0.0	0.0	0.0	2.6	0.0	4.0	0.9
PROMESSAS	0.2	0.3	0.5	0.0	0.0	0.0	0.0	0.0	0.6	0.9	0.0	0.0	0.0
MUDANÇAS NO GOVERNO	0.2	0.0	0.5	0.0	1.1	0.0	1.8	0.0	0.0	0.0	0.0	0.0	0.0
CRÍTICAS E ELOGIOS	0.2	0.5	1.0	0.0	0.0	0.0	0.0	0.0	0.0	0.0	0.0	0.0	0.0
BOLSONARO	0.1	0.5	0.0	0.0	0.0	0.0	0.0	0.0	0.0	0.0	0.0	0.0	0.0
EXISTE MUITA PREOCUPAÇÃO COM O FUTURO	0.1	0.3	0.0	0.0	0.0	0.0	0.0	0.0	0.0	0.0	0.0	0.0	0.0
AUMENTO SOBRE O PREÇO DA GASOLINA	0.1	0.3	0.0	0.0	0.0	0.0	0.0	0.0	0.0	0.0	0.0	0.0	0.0
SOBRE A QUESTÃO DA CONSTRUÇÃO CIVIL	0.1	0.3	0.0	0.0	0.0	0.0	0.0	0.0	0.0	0.0	0.0	0.0	0.0
SÓ COISAS MAIS OU MENOS	0.1	0.0	0.0	0.0	0.0	0.0	0.0	0.0	0.0	0.0	0.0	1.0	0.0
POUCA COISA/POUCA INFORMAÇÃO	0.1	0.0	0.0	0.0	0.0	0.0	0.0	0.0	0.0	0.0	0.0	2.0	0.0
50% ACREDITA NO GOVERNO E 50% NÃO ACREDITA	0.1	0.0	0.5	0.0	0.0	0.0	0.0	0.0	0.0	0.0	0.0	0.0	0.0
NÃO CONSEGUE PAGAR OS SALÁRIOS ATRASADOS	0.9	1.8	1.0	0.0	0.0	0.0	1.8	0.0	0.0	1.7	1.7	0.0	1.7
GOVERNO PARADO/NÃO FAZ NADA/NÃO MUDOU NADA	0.9	1.8	0.0	0.5	0.0	1.7	0.0	0.0	0.0	1.7	3.3	0.0	0.0
CORTE DE VERBA NA EDUCAÇÃO	0.8	1.8	0.0	0.0	1.1	1.7	0.0	1.3	0.0	0.0	0.8	1.0	0.9
BLITZ DE MOTOS/MANDOU PRENDER MOTOS NO INTERIOR/ ACABANDO COM OS MOTO-TÁXIS	0.5	0.0	0.0	2.0	2.1	0.0	1.8	0.0	0.0	0.0	0.8	0.0	0.9

RESPOSTA	TOTAL	REGIÃO DO ESTADO											
		Natal	Grande Natal	Agess- te/ Lito. Sul	Mato Gran- de	Central Cabugi/ Litoral Norte	Poten- gi	Trairí	Seridó	Assú/ Mos- soró	Mos- soró	Sertão do Apodí	Alto Oeste
	%COL	%COL	%COL	%COL	%COL	%COL	%COL	%COL	%COL	%COL	%COL	%COL	%COL
MEDIDAS RUINS EM RELAÇÃO A SEGURANÇA/ SEGURANÇA PIOR/SÓ BANDIDOS NA RUA	0.5	1.8	0.0	0.0	0.0	0.0	0.0	0.0	0.0	0.9	0.0	0.0	0.0
NÃO ESCUTA COISAS BOAS/SO ESCUTA COISAS RUINS/ DESGOVERNO DELA/RECLAMAÇÕES SOBRE O GOVERNO	0.4	0.0	0.5	0.0	0.0	1.7	1.8	0.0	0.0	2.6	0.8	0.0	0.0
É MUITO RUIM/NÃO PRESTA	0.4	0.3	0.0	0.0	0.0	0.0	1.8	0.0	0.0	0.9	1.7	1.0	0.0
FALANDO DAS GREVES/MÉDICOS EM GREVE/ GREVE NA SAÚDE	0.2	0.0	0.5	0.5	0.0	0.0	0.0	0.0	1.2	0.0	0.0	0.0	0.0
16% DE AUMENTO PARA JUDICIÁRIO	0.2	0.0	1.0	0.0	0.0	0.0	0.0	0.0	0.0	0.0	0.0	0.0	0.9
IGUAL AO GOVERNO ANTERIOR/CONTINUA DO MESMO JEITO	0.2	0.8	0.0	0.0	0.0	0.0	0.0	0.0	0.0	0.0	0.8	0.0	0.0
SAÚDE ESTÁ RUIM	0.2	0.5	0.0	0.0	0.0	0.0	0.0	0.0	0.0	0.9	0.8	0.0	0.0
NÃO FEZ NADA AINDA PELA EDUCAÇÃO	0.2	0.8	0.0	0.0	0.0	1.7	0.0	0.0	0.0	0.0	0.0	0.0	0.0
GASTOU 30 MILHÕES INDEVIDAMENTE COM FESTAS/ O POVO RECLAMANDO SOBRE OS VALORES QUE ESTÃO SENDO GASTOS/GASTOS INDEVIDOS	0.2	0.8	0.0	0.0	0.0	0.0	0.0	0.0	0.0	0.0	0.0	0.0	0.0
ELA PROMETE E NÃO FAZ NADA	0.2	0.8	0.0	0.0	0.0	0.0	0.0	0.0	0.0	0.0	0.0	0.0	0.0
CONTRA A REFORMA DA PREVIDÊNCIA	0.2	0.8	0.0	0.0	0.0	0.0	0.0	0.0	0.0	0.0	0.0	0.0	0.0
SÓ QUE ELA ROUBA/ROUBA DO MESMO JEITO	0.1	0.0	0.0	0.0	0.0	0.0	0.0	0.0	0.0	0.9	0.8	0.0	0.0
COBRIA OS EMPLACAMENTOS	0.1	0.0	0.0	0.0	0.0	0.0	0.0	0.0	0.6	0.0	0.0	0.0	0.0
DEIXANDO A DESEJAR	0.1	0.0	0.5	0.0	0.0	0.0	0.0	0.0	0.0	0.0	0.0	0.0	0.0
DESVIOU DINHEIRO	0.1	0.3	0.0	0.5	0.0	0.0	0.0	0.0	0.0	0.0	0.0	0.0	0.0
PRIVATIZAR A CAERN	0.1	0.0	0.0	0.5	0.0	0.0	0.0	0.0	0.0	0.0	0.0	0.0	0.0
ACABANDO COM O COMÉRCIO COM SALÁRIOS ATRASADOS	0.1	0.0	0.0	0.0	0.0	0.0	0.0	0.0	0.0	0.0	0.8	0.0	0.0
VAI SER UM MAU GOVERNO	0.1	0.0	0.5	0.0	0.0	0.0	0.0	0.0	0.0	0.0	0.0	0.0	0.0
ENCONTROS COM MST	0.1	0.3	0.0	0.0	1.1	0.0	0.0	0.0	0.0	0.0	0.0	0.0	0.0
TIRANDO EMPREGO DE PAI DE FAMÍLIA	0.1	0.0	0.0	0.5	0.0	0.0	0.0	0.0	0.0	0.0	0.0	0.0	0.0
SÓ ESTÁ FAZENDO COISA IRREGULAR	0.1	0.0	0.0	0.0	0.0	0.0	0.0	0.0	0.0	0.0	0.8	0.0	0.0
ELA NÃO HONRA COM OS COMPROMISSOS	0.1	0.3	0.0	0.0	0.0	0.0	1.8	0.0	0.0	0.0	0.0	0.0	0.0
FOI A GREVE E APÓIA O CORTE DE BOLSONARO	0.1	0.0	0.0	0.0	0.0	0.0	1.8	0.0	0.0	0.0	0.0	0.0	0.0
MAIS UMA IGUAL AOS OUTROS	0.1	0.0	0.0	0.0	0.0	0.0	1.8	0.0	0.0	0.0	0.0	0.0	0.0
PROPOSTAS PÉSSIMAS	0.1	0.0	0.0	0.0	0.0	1.7	0.0	0.0	0.0	0.0	0.0	0.0	0.0

RESPOSTA	TOTAL	REGIÃO DO ESTADO											
		Natal	Grande Natal	Agés-te/Lito. Sul	Mato Gran-de	Central Cabugi/Litoral Norte	Poten-gi	Trairí	Seridó	Assú/Mos-soró	Mos-soró	Sertão do Apodí	Alto Oeste
	%COL	%COL	%COL	%COL	%COL	%COL	%COL	%COL	%COL	%COL	%COL	%COL	%COL
SOBRE O DINHEIRO QUE NÃO ESTÁ REGULARIZO													
AINDA	0.1	0.3	0.0	0.0	0.0	0.0	0.0	0.0	0.0	0.0	0.0	0.0	0.0
DESEMPREGO	0.1	0.5	0.0	0.0	0.0	0.0	0.0	0.0	0.0	0.0	0.0	0.0	0.0
RETIRAR O BOLSA FAMÍLIA	0.1	0.3	0.0	0.0	0.0	0.0	0.0	0.0	0.0	0.0	0.0	0.0	0.0
ESTÃO ESCONDENDO MUITO A VERDADE/TUDO MENTIRA/													
FARSA	0.1	0.5	0.0	0.0	0.0	0.0	0.0	0.0	0.0	0.0	0.0	0.0	0.0
FAZER CORTES DE GASTOS DESNECESSÁRIOS PARA													
PAGAR SALÁRIOS	0.1	0.3	0.0	0.0	0.0	0.0	0.0	0.0	0.0	0.0	0.0	0.0	0.0
FALTA MELHORAR E TER POLÍTICAS PÚBLICAS	0.1	0.3	0.0	0.0	0.0	0.0	0.0	0.0	0.0	0.0	0.0	0.0	0.0
BRIGAS ENTRE PARTIDOS DE DIREITA E DE													
ESQUERDA	0.1	0.3	0.0	0.0	0.0	0.0	0.0	0.0	0.0	0.0	0.0	0.0	0.0
NA REDE SOCIAL QUEREM MATAR BOLSONARO	0.1	0.3	0.0	0.0	0.0	0.0	0.0	0.0	0.0	0.0	0.0	0.0	0.0
PARTE DA ESQUERDA JULGANDO O GOVERNO FEDERAL	0.1	0.3	0.0	0.0	0.0	0.0	0.0	0.0	0.0	0.0	0.0	0.0	0.0
ESTÃO COM ÓDIO DE BOLSONARO, PRINCIPALMENTE													
PELA EDUCAÇÃO	0.1	0.3	0.0	0.0	0.0	0.0	0.0	0.0	0.0	0.0	0.0	0.0	0.0
DECEPCIONADO COM GOVERNO DE FÁTIMA E DE													
BOLSONARO	0.1	0.3	0.0	0.0	0.0	0.0	0.0	0.0	0.0	0.0	0.0	0.0	0.0
O POVO ESTÁ ARREPENDIDO PORQUE VOTOU NO PT	0.1	0.3	0.0	0.0	0.0	0.0	0.0	0.0	0.0	0.0	0.0	0.0	0.0
SÓ FALA MUITO	0.1	0.3	0.0	0.0	0.0	0.0	0.0	0.0	0.0	0.0	0.0	0.0	0.0
TUDO MUNDO DO PT	0.1	0.3	0.0	0.0	0.0	0.0	0.0	0.0	0.0	0.0	0.0	0.0	0.0
TANTA BABOSEIRA	0.1	0.3	0.0	0.0	0.0	0.0	0.0	0.0	0.0	0.0	0.0	0.0	0.0
SÓ VEJO ELA EM EVENTOS	0.1	0.3	0.0	0.0	0.0	0.0	0.0	0.0	0.0	0.0	0.0	0.0	0.0
SÓ VEJO ELA COMENDO PIPOCA BOKUS	0.1	0.3	0.0	0.0	0.0	0.0	0.0	0.0	0.0	0.0	0.0	0.0	0.0
FREQUÊNCIA TOTAL	1700	385	210	200	95	60	55	75	170	115	120	100	115

OBS.:Soma de colunas NÃO e' 100 porque questão tem múltiplas respostas

Comparando hoje com 6 meses atrás, o(a) sr.(a) (você) diria que o seu sentimento com a SEGURANÇA PÚBLICA no Estado do RN, melhorou, está igual ou piorou?

Alternativa	Frequência	
	abs.	%
MELHOROU	520	30.59
ESTÁ IGUAL	894	52.59
PIOROU	224	13.18
NÃO SABE DIZER	62	3.65
Total	1700	100.00

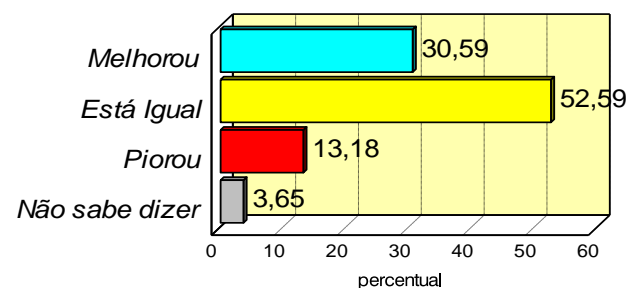

RESPOSTA	TOTAL	REGIÃO DO ESTADO											
		Natal	Grande Natal	Agreste/Litoral Sul	Mato Grosso do Sul	Central Cabugi/Litoral Norte	Potengi	Trairi	Seridó	Assú/Mosoró	Mosoró	Sertão do Apodí	Alto Oeste
	%COL	%COL	%COL	%COL	%COL	%COL	%COL	%COL	%COL	%COL	%COL	%COL	%COL
MELHOROU	30.6	40.3	16.7	36.0	23.2	38.3	23.6	26.7	39.4	19.1	23.3	31.0	27.8
ESTÁ IGUAL	52.6	45.7	60.5	39.0	55.8	48.3	52.7	50.7	50.0	59.1	62.5	60.0	66.1
PIOROU	13.2	9.4	21.4	20.0	16.8	10.0	18.2	17.3	7.1	18.3	11.7	6.0	4.3
NÃO SABE DIZER	3.6	4.7	1.4	5.0	4.2	3.3	5.5	5.3	3.5	3.5	2.5	3.0	1.7
FREQUÊNCIA TOTAL	1700	385	210	200	95	60	55	75	170	115	120	100	115

Na sua opinião a SAÚDE PÚBLICA NO RN, no Governo da Governadora Fátima Bezerra, irá melhorar, será igual ou irá piorar?

Alternativa	Frequência	
	abs.	%
MELHORAR	529	31.12
SERÁ IGUAL	668	39.29
PIORAR	313	18.41
NÃO SABE DIZER	190	11.18
Total	1700	100.00

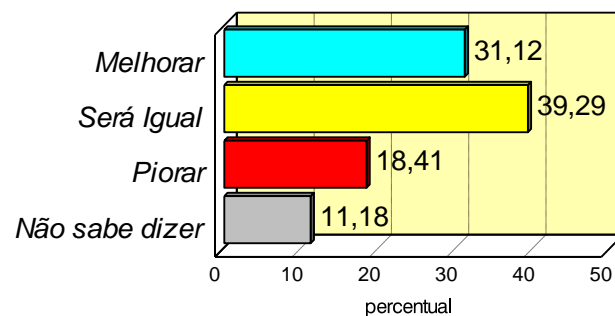

RESPOSTA	TOTAL	REGIÃO DO ESTADO											
		Natal	Grande Natal	Agreste/Litoral Sul	Mato Grosso do Sul	Central Cabugi/Litoral Norte	Potengi	Trairi	Seridó	Assú/Mossoró	Sertão do Apodí	Alto Oeste	
	%COL	%COL	%COL	%COL	%COL	%COL	%COL	%COL	%COL	%COL	%COL	%COL	%COL
MELHORAR	31.1	37.9	21.4	29.0	24.2	38.3	10.9	21.3	20.0	26.1	45.0	39.0	47.8
SERÁ IGUAL	39.3	33.5	47.1	38.0	35.8	45.0	43.6	36.0	43.5	43.5	35.8	40.0	39.1
PIORAR	18.4	12.5	19.5	19.0	22.1	13.3	40.0	29.3	24.1	28.7	15.8	12.0	7.0
NÃO SABE DIZER	11.2	16.1	11.9	14.0	17.9	3.3	5.5	13.3	12.4	1.7	3.3	9.0	6.1
FREQUÊNCIA TOTAL	1700	385	210	200	95	60	55	75	170	115	120	100	115

Na sua opinião a GERAÇÃO DE EMPREGOS NO RN, no Governo da Governadora Fátima Bezerra, irá melhorar, será igual ou irá piorar?

Alternativa	Frequência	
	abs.	%
MELHORAR	493	29.00
SERÁ IGUAL	602	35.41
PIORAR	387	22.76
NÃO SABE DIZER	218	12.82
Total	1700	100.00

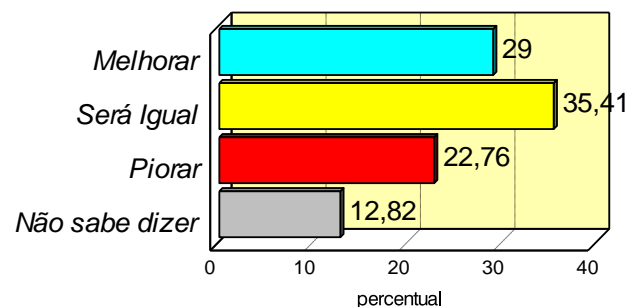

RESPOSTA	TOTAL	REGIÃO DO ESTADO											
		Natal	Grande Natal	Agés-te/Lito. Sul	Mato-Gran-de	Central Cabugi/Litoral Norte	Poten-gí	Trairi	Seridó	Assú/Mos-soró	Mos-soró	Sertão do Apodí	Alto Oeste
	%COL	%COL	%COL	%COL	%COL	%COL	%COL	%COL	%COL	%COL	%COL	%COL	%COL
MELHORAR	29.0	43.9	15.2	24.0	20.0	23.3	18.2	17.3	22.9	28.7	29.2	27.0	47.0
SERÁ IGUAL	35.4	23.4	42.9	33.5	48.4	30.0	52.7	32.0	40.0	35.7	40.8	38.0	36.5
PIORAR	22.8	12.2	31.9	24.5	20.0	40.0	29.1	30.7	25.3	29.6	25.8	23.0	9.6
NÃO SABE DIZER	12.8	20.5	10.0	18.0	11.6	6.7	0.0	20.0	11.8	6.1	4.2	12.0	7.0
FREQUÊNCIA TOTAL	1700	385	210	200	95	60	55	75	170	115	120	100	115

Como o(a) sr.(a) (você) classifica o Governo da **Governadora Fátima Bezerra**, com relação ao trabalho para solucionar os salários atrasados, deixados pelo Governo anterior? O(a) sr.(a) (você) diria que esse trabalho desenvolvido pelo Governo está sendo:

Alternativa	Frequência	
	abs.	%
ÓTIMO	95	5.59
BOM	910	53.53
REGULAR	440	25.88
RUIM	99	5.82
PÉSSIMO	28	1.65
SEM OPINIÃO FORMADA	128	7.53
Total	1700	100.00

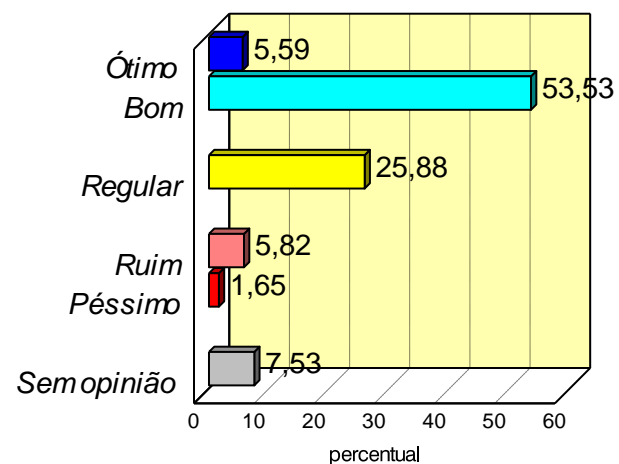

Como o(a) sr.(a) (você) classifica o Governo da Governadora Fátima Bezerra, com relação ao trabalho para solucionar os salários atrasados, deixados pelo Governo anterior? O(a) sr.(a) (você) diria que esse trabalho desenvolvido pelo Governo está sendo:

RESPOSTA	TOTAL	REGIÃO DO ESTADO											
		Natal	Grande Natal	Agreste/Litoral Sul	Mato Grosso do Sul	Central Cabugi/Litoral Norte	Potengi	Trairi	Seridó	Assú/Mossoró	Mossoró	Sertão do Apodí	Alto Oeste
	%COL	%COL	%COL	%COL	%COL	%COL	%COL	%COL	%COL	%COL	%COL	%COL	%COL
ÓTIMO	5.6	10.6	3.3	5.0	1.1	1.7	1.8	14.7	8.2	2.6	2.5	2.0	0.9
BOM	53.5	57.7	47.6	45.0	48.4	70.0	52.7	42.7	49.4	57.4	50.8	65.0	63.5
REGULAR	25.9	20.5	34.8	31.0	36.8	16.7	25.5	28.0	34.1	20.0	22.5	17.0	18.3
RUIM	5.8	6.5	4.3	7.0	9.5	1.7	5.5	5.3	3.5	3.5	13.3	1.0	6.1
PÉSSIMO	1.6	1.0	6.2	0.0	1.1	1.7	0.0	0.0	0.0	0.9	2.5	2.0	2.6
SEM OPINIÃO FORMADA	7.5	3.6	3.8	12.0	3.2	8.3	14.5	9.3	4.7	15.7	8.3	13.0	8.7
FREQUÊNCIA TOTAL	1700	385	210	200	95	60	55	75	170	115	120	100	115

Na sua opinião, qual o **PRINCIPAL PONTO POSITIVO**, até agora, do Governo da **Governadora Fátima Bezerra**, no RN?

RESPOSTA	TOTAL	REGIÃO DO ESTADO											
		Natal	Grande Natal	Agreste/Litoral Sul	Mato Grande	Central Cabugi/Litoral Norte	Potengi	Trairi	Seridó	Assú/Mosoró	Mosoró	Sertão do Apodí	Alto Oeste
	%COL	%COL	%COL	%COL	%COL	%COL	%COL	%COL	%COL	%COL	%COL	%COL	%COL
NÃO SABE	56.6	53.8	53.8	66.5	57.9	33.3	56.4	69.3	49.4	62.6	49.2	72.0	55.7
SALÁRIOS EM DIA/PAGAMENTO DOS SERVIDORES/ PAGAMENTO DOS SALÁRIOS ATRASADOS/SALÁRIOS MAIS ORGANIZADOS/QUERENDO REGULARIZAR OS SALÁRIOS	20.2	20.3	19.5	18.5	12.6	30.0	20.0	14.7	25.9	20.9	23.3	13.0	23.5
NENHUM	4.6	2.6	8.6	4.0	2.1	6.7	7.3	4.0	2.9	5.2	10.8	4.0	1.7
LUTA PELA EDUCAÇÃO/EDUCAÇÃO MELHOR	2.3	1.8	1.9	0.5	3.2	5.0	0.0	2.7	4.7	1.7	5.0	1.0	1.7
TENTANDO RESOLVER PROBLEMAS/VONTADE DE MELHORAR/ TENTANDO FAZER ALGO	2.1	2.9	2.4	1.0	3.2	3.3	3.6	2.7	1.8	0.9	2.5	0.0	0.9
SEGURANÇA/POLÍCIA NAS RUAS/INVESTIMENTO NA SEGURANÇA/DIMINUIU A CRIMINALIDADE	1.9	3.9	1.0	2.5	5.3	0.0	1.8	0.0	1.2	0.0	0.0	0.0	2.6
ORGANIZANDO O ESTADO/ARRUMANDO O ESTADO/ MELHORANDO O ESTADO	1.2	2.3	0.5	1.0	0.0	0.0	0.0	0.0	1.2	0.9	2.5	0.0	1.7
TEM FEITO/ESTÁ TRABALHANDO	1.1	0.0	1.9	1.0	6.3	1.7	0.0	0.0	1.8	0.0	0.0	0.0	1.7
PESSOA DO BEM/GENTE BOA/ELA É HUMANA	0.6	0.0	1.0	0.5	0.0	0.0	1.8	1.3	2.4	0.0	0.0	0.0	0.9
BOM GOVERNO/NOTA 10	0.5	0.0	0.5	0.0	0.0	5.0	0.0	0.0	0.6	0.0	0.0	2.0	0.9
TENTANDO PAGAR AS DÍVIDAS/AJEITANDO AS CONTAS	0.5	1.3	0.0	0.5	0.0	0.0	0.0	0.0	0.6	0.0	0.0	0.0	0.9

RESPOSTA	TOTAL	REGIÃO DO ESTADO											
		Natal	Grande Natal	Ageste/Lito. Sul	Mato Grande	Central Cabugi/Litoral Norte	Poten- gi	Trairi	Seridó	Assú/ Mos- soró	Mos- soró	Sertão do Apodí	Alto Oeste
	%COL	%COL	%COL	%COL	%COL	%COL	%COL	%COL	%COL	%COL	%COL	%COL	%COL
TRABALHA PARA OS POBRES/TRABALHA PARA O POVO/ AJUDA O POVO DO SÍTIO	0.4	0.0	0.5	0.0	1.1	1.7	0.0	0.0	0.6	0.9	0.8	0.0	0.9
FAZ O QUE PODE/ELA VAI FAZER O MELHOR/ TENTANDO FAZER O MELHOR	0.4	1.0	0.5	0.0	0.0	0.0	1.8	0.0	0.0	0.0	0.0	0.0	0.0
PROFESSORA/EDUCADORA	0.4	0.8	0.0	0.5	1.1	0.0	0.0	0.0	1.2	0.0	0.0	0.0	0.0
ESFORÇADA/EMPENHADA	0.4	0.3	1.9	0.0	1.1	0.0	0.0	0.0	0.0	0.0	0.0	1.0	0.0
GERA EMPREGO/PROMETENDO EMPREGO PARA O POVO	0.4	0.0	0.5	0.0	2.1	1.7	0.0	0.0	0.0	0.0	0.8	0.0	0.9
O GOVERNO ESTÁ NO INÍCIO/ENTROU AGORA,É MUITO CEDO PARA AVALIAR	0.4	1.0	0.0	0.0	1.1	0.0	0.0	0.0	0.0	0.9	0.0	0.0	0.0
CORTE DE GASTOS/TENTANDO EQUILIBRAR AS CONTAS	0.4	1.0	0.5	0.0	0.0	0.0	0.0	0.0	0.0	0.0	0.8	0.0	0.0
MUITOS PLANOS/PROPOSTAS MELHORES/ PROMESSAS BOAS	0.3	0.0	0.5	0.5	0.0	0.0	0.0	1.3	0.0	1.7	0.0	0.0	0.0
MELHORANDO A SAÚDE	0.3	0.3	0.0	0.5	1.1	3.3	0.0	0.0	0.0	0.0	0.0	0.0	0.0
ELA É MULHER	0.3	0.5	0.5	0.0	0.0	1.7	0.0	0.0	0.0	0.0	0.0	0.0	0.9
ESTÁ CORRENDO ATRÁS DO PREJUÍZO/ESTÁ TENTANDO COBRIR O ROMBO	0.2	0.8	0.0	0.0	0.0	0.0	0.0	0.0	0.0	0.0	0.0	0.0	0.0
ELA ESCUTA O POVO/PARTICIPAÇÃO POPULAR	0.2	0.0	0.0	0.0	0.0	0.0	0.0	0.0	0.0	0.0	1.7	0.0	0.9
ABERTO AO DIÁLOGO	0.2	0.0	0.0	0.0	0.0	0.0	0.0	0.0	0.0	0.9	0.8	0.0	1.7
MUDANÇA/ELA ESTÁ QUERENDO MUDAR	0.2	0.0	0.5	0.0	0.0	3.3	0.0	0.0	0.0	0.0	0.0	1.0	0.0
PROMETE E CUMPRE	0.2	0.5	0.0	0.0	1.1	0.0	0.0	0.0	0.6	0.0	0.0	0.0	0.0
TRANSPARÊNCIA	0.2	0.0	0.5	0.0	0.0	0.0	0.0	0.0	1.2	0.0	0.0	1.0	0.0
SINCERIDADE	0.2	0.0	0.0	0.5	0.0	0.0	0.0	1.3	0.0	0.0	0.0	1.0	0.0
ESPERANÇA DE MELHORAR	0.2	0.3	0.0	0.0	0.0	0.0	0.0	0.0	0.0	0.9	0.8	0.0	0.0
BR PARA MOSSORÓ	0.1	0.0	0.0	0.0	0.0	0.0	0.0	0.0	0.0	0.0	0.0	1.0	0.0
BOM PARA OS SERVIDORES	0.1	0.0	0.0	0.0	1.1	0.0	0.0	0.0	0.0	0.0	0.0	0.0	0.0
QUEM TEM MAIS DE 5 ANOS DE CARRO ATRASADO, PAGA SÓ UM ANO	0.1	0.0	0.0	0.0	0.0	1.7	0.0	0.0	0.0	0.0	0.0	0.0	0.0
ENTROU PARA FAZER DIFERENTE	0.1	0.0	0.5	0.0	0.0	0.0	0.0	0.0	0.0	0.0	0.0	0.0	0.0
LIMPEZA	0.1	0.0	0.5	0.0	0.0	0.0	0.0	0.0	0.0	0.0	0.0	0.0	0.0
VERBA PARA UERN	0.1	0.3	0.0	0.0	0.0	0.0	0.0	0.0	0.6	0.0	0.0	0.0	0.0

RESPOSTA	TOTAL	REGIÃO DO ESTADO											
		Natal	Grande Natal	Ageste/Lito. Sul	Mato Grande	Central Cabugi/Litoral Norte	Potengi	Trairí	Seridó	Assú/Mossoró	Mossoró	Sertão do Apodí	Alto Oeste
	%COL	%COL	%COL	%COL	%COL	%COL	%COL	%COL	%COL	%COL	%COL	%COL	%COL
HONESTA	0.1	0.0	0.5	0.0	0.0	0.0	1.8	0.0	0.0	0.0	0.0	0.0	0.0
ABRIR A CENTRAL DO CIDADÃ/TERMINANDO A CENTRAL DO CIDADÃO DE SÃO JOSÉ DE MIPIBÚ	0.1	0.0	0.0	0.5	0.0	0.0	0.0	0.0	0.0	0.0	0.0	1.0	0.0
GOSTA DE PIPOCA	0.1	0.0	0.0	0.0	0.0	0.0	0.0	0.0	0.6	0.0	0.0	0.0	0.0
PT/ELA É PETISTA	0.1	0.0	0.0	0.0	0.0	0.0	1.8	1.3	0.0	0.0	0.0	0.0	0.0
FOI BOA COMO SENADORA	0.1	0.3	0.0	0.0	0.0	0.0	0.0	0.0	0.6	0.0	0.0	0.0	0.0
AJUDA AOS PROFESSORES	0.1	0.0	0.0	0.0	0.0	0.0	0.0	0.0	0.0	0.0	0.0	1.0	0.0
DETERMINADA	0.1	0.0	0.0	0.0	1.1	0.0	0.0	0.0	0.0	0.0	0.0	0.0	0.0
ÉTICA	0.1	0.0	0.0	0.0	0.0	0.0	0.0	0.0	0.6	0.0	0.0	0.0	0.0
ACEITA NEGOCIAÇÃO	0.1	0.0	0.0	0.0	0.0	0.0	0.0	0.0	0.6	0.0	0.0	0.0	0.0
VERDADEIRA	0.1	0.0	0.0	0.5	0.0	0.0	0.0	0.0	0.6	0.0	0.0	0.0	0.0
BATALHA PELAS CAUSAS	0.1	0.0	1.0	0.0	0.0	0.0	0.0	0.0	0.0	0.0	0.0	0.0	0.0
CONVOCAÇÃO DO CONCURSO DE EDUCAÇÃO	0.1	0.3	0.0	0.0	0.0	0.0	0.0	0.0	0.0	0.0	0.0	0.0	0.0
ELA É MAIS PRESENTE	0.1	0.3	0.0	0.0	0.0	0.0	0.0	0.0	0.0	0.0	0.0	0.0	0.0
MAIS PARQUES EÓLICOS PARA O RN	0.1	0.3	0.0	0.0	1.1	0.0	0.0	0.0	0.0	0.0	0.0	0.0	0.0
MAIS ATIVA	0.1	0.3	0.0	0.0	0.0	0.0	0.0	0.0	0.0	0.0	0.0	0.0	0.0
MAIS CONFIANÇA	0.1	0.0	0.5	0.0	0.0	0.0	0.0	0.0	0.0	0.0	0.0	0.0	0.0
CORAJOSA DE PEGAR O GOVERNO	0.1	0.0	0.0	0.5	0.0	0.0	0.0	0.0	0.0	0.0	0.0	0.0	0.0
MELHOR QUE ROBINSON	0.1	0.0	0.5	0.5	0.0	0.0	0.0	0.0	0.0	0.0	0.0	0.0	0.0
TEM UM GRUPO DE IDOSOS	0.1	0.0	0.0	0.5	0.0	0.0	0.0	0.0	0.0	0.0	0.0	0.0	0.0
BONS INVESTIMENTOS	0.1	0.0	0.0	0.0	0.0	1.7	0.0	0.0	0.0	0.0	0.0	0.0	0.0
FISCALIZAÇÃO/FISCALIZANDO AS EMPRESAS	0.1	0.0	0.0	0.0	0.0	0.0	3.6	0.0	0.0	0.0	0.0	0.0	0.0
COMPROMISSO COM O POVO	0.1	0.0	0.0	0.0	0.0	0.0	0.0	0.0	0.0	0.0	0.0	1.0	0.9
TRAZER EMPRESAS PARA MOSSORÓ	0.1	0.0	0.0	0.0	0.0	0.0	0.0	0.0	0.0	0.0	0.8	0.0	0.0
É DO POVO/SIMPLES	0.1	0.0	0.0	0.0	0.0	0.0	0.0	1.3	0.0	0.0	0.0	0.0	0.9
CONCLUIR OBRAS DEIXADAS	0.1	0.0	0.0	0.0	0.0	0.0	0.0	0.0	0.0	0.9	0.0	0.0	0.0
TENTANDO ARTICULAR COM O GOVERNO FEDERAL	0.1	0.0	0.0	0.0	0.0	0.0	0.0	0.0	0.6	0.0	0.0	0.0	0.0
A QUESTÃO DO EMPLACAMENTO É BOA	0.1	0.0	0.0	0.0	0.0	0.0	0.0	0.0	0.0	0.0	0.0	0.0	0.9
ARRUMOU O IPVA DAS MOTOS	0.1	0.0	0.0	0.0	0.0	0.0	0.0	0.0	0.0	0.9	0.0	0.0	0.0
CONSEGUIU SE ENTENDER COM A ASSEMBLÉIA	0.1	0.0	0.0	0.0	0.0	0.0	0.0	0.0	0.0	0.9	0.0	0.0	0.0
VENDA DE ROYALTES PARA PAGAR OS FUNCIONÁRIOS	0.1	0.3	0.0	0.0	0.0	0.0	0.0	0.0	0.0	0.0	0.0	0.0	0.0
A ESTRADA DE SANTANA	0.1	0.3	0.0	0.0	0.0	0.0	0.0	0.0	0.0	0.0	0.0	0.0	0.0
ESTÁ INDO BEM	0.1	0.3	0.0	0.0	0.0	0.0	0.0	0.0	0.0	0.0	0.0	0.0	0.0

RESPOSTA	TOTAL	REGIÃO DO ESTADO											
		Natal	Grande Natal	Agreste/Litoral Sul	Mato Grosso de Litoral Norte	Central Cabugi/Litoral Norte	Potengi	Trairi	Seridó	Assú/Mossoró	Mossoró	Sertão do Apodí	Alto Oeste
	%COL	%COL	%COL	%COL	%COL	%COL	%COL	%COL	%COL	%COL	%COL	%COL	%COL
ESTÁ TUDO IGUAL	0.1	0.5	0.0	0.0	0.0	0.0	0.0	0.0	0.0	0.0	0.0	0.0	0.0
COMPETENTE	0.1	0.3	0.0	0.0	0.0	0.0	0.0	0.0	0.0	0.0	0.0	0.0	0.0
MUITAS COISAS QUE A POPULACAO NÃO TINHA, ESTÁ TENDO	0.1	0.3	0.0	0.0	0.0	0.0	0.0	0.0	0.0	0.0	0.0	0.0	0.0
ESTÁ SE ENVOLVENDO BEM COM A POLÍTICA	0.1	0.3	0.0	0.0	0.0	0.0	0.0	0.0	0.0	0.0	0.0	0.0	0.0
EQUIPE DELA É COMPROMETIDA	0.1	0.3	0.0	0.0	0.0	0.0	0.0	0.0	0.0	0.0	0.0	0.0	0.0
INVESTIGANDO POLICIAIS CORRUPTOS	0.1	0.3	0.0	0.0	0.0	0.0	0.0	0.0	0.0	0.0	0.0	0.0	0.0
MUITO CARISMÁTICA	0.1	0.3	0.0	0.0	0.0	0.0	0.0	0.0	0.0	0.0	0.0	0.0	0.0
ELA SAIU DO NADA E TEVE ASCENSÃO NA POLÍTICA	0.1	0.3	0.0	0.0	0.0	0.0	0.0	0.0	0.0	0.0	0.0	0.0	0.0
QUER VER PRIMEIRO PARA CRER	0.1	0.3	0.0	0.0	0.0	0.0	0.0	0.0	0.0	0.0	0.0	0.0	0.0
ELA QUER TRABALHAR MAS ENCONTROU MUITA COISA ERRADA	0.1	0.3	0.0	0.0	0.0	0.0	0.0	0.0	0.0	0.0	0.0	0.0	0.0
ESTÁ TENTANDO DESFAZER O NEGATIVO DEIXADO PELO GOVERNO ANTERIOR	0.1	0.3	0.0	0.0	0.0	0.0	0.0	0.0	0.0	0.0	0.0	0.0	0.0
ESTÁ TENDO BOAS INICIATIVAS	0.1	0.3	0.0	0.0	0.0	0.0	0.0	0.0	0.0	0.0	0.0	0.0	0.0
FEZ ALGUNS BENEFÍCIOS PARA A POPULAÇÃO	0.1	0.3	0.0	0.0	0.0	0.0	0.0	0.0	0.0	0.0	0.0	0.0	0.0
ELA ESTÁ TENTANDO IR CONTRA O QUE BOLSONARO ESTÁ IMPLANTANDO	0.1	0.3	0.0	0.0	0.0	0.0	0.0	0.0	0.0	0.0	0.0	0.0	0.0
FREQUÊNCIA TOTAL	1700	385	210	200	95	60	55	75	170	115	120	100	115

OBS.:Soma de colunas NÃO e' 100 porque questão tem múltiplas respostas

Na sua opinião, qual o **PRINCIPAL PONTO NEGATIVO**, até agora, do Governo da **Governadora Fátima Bezerra**, no RN?

RESPOSTA	TOTAL	REGIÃO DO ESTADO											
		Natal	Grande Natal	Agreste/Litoral Sul	Mato Grande	Central Cabugi/Litoral Norte	Potengi	Trairi	Seridó	Assú/Mossoró	Mossoró	Sertão do Apodí	Alto Oeste
	%COL	%COL	%COL	%COL	%COL	%COL	%COL	%COL	%COL	%COL	%COL	%COL	%COL
NÃO SABE	72.8	64.4	72.9	83.0	78.9	71.7	70.9	81.3	72.9	76.5	64.2	83.0	70.4
NENHUM	4.9	1.6	8.6	3.0	4.2	5.0	9.1	8.0	9.4	2.6	4.2	5.0	6.1
NÃO INVESTIU EM SEGURANÇA/INSEGURANÇA	5.8	17.4	2.9	1.5	1.1	5.0	3.6	0.0	0.6	4.3	2.5	1.0	5.2
SAÚDE RUIM	5.2	9.4	2.4	3.0	1.1	8.3	7.3	2.7	5.3	3.5	4.2	6.0	4.3
NÃO COLOCA OS SALÁRIOS EM DIA/SALÁRIOS AINDA ATRASADOS/AINDA NÃO PAGOU AO POVO TOTALMENTE	1.4	2.3	1.4	0.5	2.1	1.7	1.8	1.3	0.0	0.9	3.3	1.0	0.0
POUCOS EMPREGOS/FALTA GERAÇÃO DE EMPREGO	1.1	0.5	2.4	0.5	0.0	5.0	0.0	0.0	0.0	0.9	4.2	2.0	0.0
EDUCAÇÃO RUIM/ESCOLAS SUCATEADAS	1.0	2.3	1.0	0.5	1.1	0.0	0.0	0.0	0.6	0.0	2.5	0.0	0.0
TUDO	0.9	0.3	1.4	0.0	0.0	1.7	0.0	0.0	0.0	2.6	6.7	0.0	0.0
SER DO PT	0.9	0.3	1.0	0.0	3.2	0.0	0.0	1.3	2.9	0.0	1.7	0.0	1.7
NÃO FEZ NADA/NÃO FEZ MUITA COISA/POUCO TRABALHO	0.7	0.0	1.0	0.5	2.1	0.0	0.0	0.0	0.6	0.0	1.7	1.0	2.6
PROMESSAS/PROMETE E NÃO CUMPRE	0.6	0.0	1.0	0.5	1.1	1.7	1.8	0.0	0.0	0.9	2.5	0.0	0.9
DISTANCIAMENTO DO GOVERNO FEDERAL/SER OPOSIÇÃO AO FEDERAL/SER CONTRA O PRESIDENTE/NÃO ENTRA EM ACORDO COM O GOVERNO FEDERAL	0.6	0.8	1.0	0.5	0.0	0.0	0.0	0.0	0.6	0.9	0.0	0.0	2.6
NÃO PAGOU O 13º/NÃO ESTÁ PAGANDO SALÁRIOS DO GOVERNO ANTERIOR	0.3	0.8	0.0	0.5	1.1	0.0	0.0	0.0	0.0	0.0	0.0	0.0	0.0

RESPOSTA	TOTAL	REGIÃO DO ESTADO											
		Natal	Grande Natal	Ageste/Lito. Sul	Mato Grande	Central Cabugi/Litoral Norte	Potengi	Trairi	Seridó	Assú/Mosoró	Mosoró	Sertão do Apodí	Alto Oeste
	%COL	%COL	%COL	%COL	%COL	%COL	%COL	%COL	%COL	%COL	%COL	%COL	%COL
SE MANTÉM COMO ESTAVA/NÃO MUDOU NADA AINDA	0.3	1.0	0.0	0.0	0.0	0.0	1.8	0.0	0.0	0.0	0.0	0.0	0.0
HOSPITAL WALFREDO GURGEL CHEIO	0.2	0.3	0.0	0.0	0.0	0.0	1.8	0.0	0.6	0.0	0.0	0.0	0.0
NÃO TEM CREDIBILIDADE	0.2	0.0	0.0	0.0	0.0	0.0	0.0	1.3	0.6	0.9	0.0	0.0	0.0
NÃO TEM PROJETOS/POUCOS PROJETOS	0.2	0.0	1.0	0.0	0.0	0.0	0.0	0.0	0.0	0.9	0.0	0.0	0.0
FISCALIZAÇÃO NOS TRANSPORTES/PERSEGUINDO OS CARROS DE LOTAÇÃO	0.2	0.0	0.0	1.0	0.0	0.0	0.0	0.0	0.0	0.0	0.0	0.0	0.9
RETIRADA DAS MOTOS/TOMANDO AS MOTOS DOS POBRES TRABALHADORES/PRENDENDO MOTOS	0.2	0.0	0.0	1.5	1.1	0.0	0.0	0.0	0.0	0.0	0.0	0.0	0.0
NÃO FEZ CONCURSO	0.2	0.0	0.5	0.5	0.0	0.0	0.0	0.0	0.0	0.9	0.0	1.0	0.0
PÉSSIMA/SEM CORAÇÃO COM O POVO	0.2	0.3	0.0	1.0	0.0	0.0	0.0	0.0	0.0	0.0	0.0	0.0	0.0
EMPREGAR LADRÃO	0.1	0.0	0.5	0.0	0.0	0.0	0.0	0.0	0.0	0.0	0.0	0.0	0.0
VAI DAR DINHEIRO DO RN PARA SOLTAR LULA	0.1	0.0	0.0	0.0	1.1	0.0	0.0	0.0	0.0	0.0	0.0	0.0	0.0
SALÁRIO DOS APOSENTADOS ATRASADO	0.1	0.0	0.0	0.0	0.0	0.0	0.0	0.0	0.0	0.9	0.8	0.0	0.0
INVESTE DINHEIRO EM LUGAR QUE NÃO SEJA SEGURANÇA E EDUCAÇÃO	0.1	0.0	0.0	0.0	0.0	0.0	0.0	0.0	0.6	0.0	0.0	0.0	0.0
NÃO SE ESFORÇA PARA PAGAR/DEMORA PARA PAGAR AO PAOVO	0.1	0.0	0.0	0.5	0.0	0.0	0.0	0.0	0.0	0.0	0.0	0.0	0.9
FALTA COMPROMISSO COM O ELEITOR	0.1	0.0	0.0	0.0	0.0	0.0	0.0	0.0	0.0	0.0	0.0	0.0	0.9
NÃO COLOCOU EM PRÁTICA	0.1	0.0	0.0	0.0	0.0	0.0	0.0	0.0	0.0	0.9	0.0	0.0	0.0
NÃO FEZ GRANDES MUDANÇAS	0.1	0.0	0.0	0.0	0.0	0.0	0.0	0.0	0.6	0.0	0.8	0.0	0.0
ROUBA IGUAL/CORRUPTA	0.1	0.0	0.0	0.5	0.0	0.0	0.0	0.0	0.0	0.9	0.0	0.0	0.0
POR ELA SER MULHER, OS HOMENS VAO SEMPRE QUERER TIRA-LA	0.1	0.0	0.5	0.0	0.0	0.0	0.0	0.0	0.0	0.0	0.0	0.0	0.0
AMBULÂNCIA DA SAMU ABANDONADA	0.1	0.0	0.0	0.0	0.0	0.0	1.8	0.0	0.0	0.0	0.0	0.0	0.0
FALTA ARTICULAÇÃO	0.1	0.0	0.5	0.0	0.0	0.0	0.0	0.0	0.0	0.0	0.0	0.0	0.0
TIROU VERBA DA UERN	0.1	0.0	0.0	0.0	0.0	0.0	0.0	0.0	0.0	0.0	0.8	0.0	0.0
ISOLDA ATRÁS DE ATRAPALHAR	0.1	0.0	0.0	0.0	0.0	0.0	0.0	0.0	0.0	0.0	0.8	0.0	0.0
A GREVE DOS PROFESSORES/FALTA DE ATENÇÃO AOS PROFESSORES	0.1	0.3	0.0	0.0	0.0	0.0	0.0	0.0	0.0	0.0	0.8	0.0	0.0
ELA NÃO ESTÁ NO CORPO A CORPO COMO ANTES	0.1	0.0	0.0	0.0	0.0	0.0	0.0	0.0	0.0	0.0	0.0	0.0	0.9
DIÁLOGO NA HORA ERRADA	0.1	0.0	0.0	0.0	0.0	0.0	0.0	0.0	0.0	0.0	0.8	0.0	0.0

RESPOSTA	TOTAL	REGIÃO DO ESTADO											
		Natal	Grande Natal	Agés- te/ Lito. Sul	Mato Gran- de	Central Cabugi/ Litoral Norte	Poten- gi	Trairí	Seridó	Assú/ Mos- soró	Mos- soró	Sertão do Apodí	Alto Oeste
	%COL	%COL	%COL	%COL	%COL	%COL	%COL	%COL	%COL	%COL	%COL	%COL	%COL
IGUAL AOS OUTROS	0.1	0.0	0.0	0.0	0.0	1.7	0.0	0.0	0.6	0.0	0.0	0.0	0.0
SE ESCONDE ATRÁS DOS OUTROS	0.1	0.0	0.0	0.0	0.0	0.0	1.8	0.0	0.0	0.0	0.0	0.0	0.0
FAZ AS MESMAS COISAS DE ROBINSON	0.1	0.0	0.0	0.0	0.0	0.0	1.8	0.0	0.0	0.0	0.0	0.0	0.9
SE ALIOU A PESSOAS RUINS	0.1	0.0	0.0	0.0	0.0	0.0	0.0	0.0	0.0	0.9	0.0	0.0	0.0
AS CONDIÇÕES DO GOVERNO	0.1	0.0	0.0	0.0	0.0	0.0	0.0	0.0	0.0	0.9	0.0	0.0	0.0
AUMENTO DO CUSTO DE VIDA	0.1	0.0	0.5	0.0	0.0	0.0	0.0	0.0	0.0	0.0	0.0	0.0	0.0
FALTA DE MEMÓRIA	0.1	0.0	0.0	0.0	0.0	0.0	0.0	0.0	0.6	0.0	0.0	0.0	0.0
DEU AUMENTO AO JUDICIÁRIO	0.1	0.0	0.0	0.0	0.0	0.0	0.0	0.0	0.6	0.0	0.0	0.0	0.0
NÃO FEZ UM LEVANTAMENTO	0.1	0.0	0.0	0.0	0.0	0.0	0.0	0.0	0.0	0.9	0.0	0.0	0.0
MUITOS IMPOSTOS	0.1	0.0	0.0	0.0	0.0	0.0	0.0	0.0	0.0	0.0	0.0	0.0	0.9
RECOLHER TRANSPORTES	0.1	0.0	0.0	0.0	0.0	0.0	0.0	0.0	0.0	0.0	0.0	0.0	0.9
OUVE POUCO AS CATEGORIAS	0.1	0.0	0.0	0.0	1.1	0.0	0.0	0.0	0.0	0.0	0.0	0.0	0.0
POUCO INVESTIMENTO	0.1	0.0	0.5	0.0	0.0	0.0	0.0	0.0	0.0	0.0	0.0	0.0	0.0
COBRANDO IMPOSTO DAS ESTRADAS MAS SEM NENHUM BENEFÍCIO	0.1	0.0	0.0	0.0	0.0	0.0	0.0	0.0	0.6	0.0	0.0	0.0	0.0
MANIPULADORA DE INFORMAÇÕES	0.1	0.0	0.0	0.0	0.0	0.0	0.0	0.0	0.6	0.0	0.0	0.0	0.0
RECEBER O POVO DO PT NO RN	0.1	0.0	0.0	0.0	0.0	0.0	0.0	1.3	0.0	0.0	0.0	0.0	0.0
MUITOS CARGOS COMISSIONADOS	0.1	0.0	0.0	0.0	0.0	0.0	0.0	0.0	0.6	0.0	0.0	0.0	0.0
GREVE DOS MÉDICOS	0.1	0.0	0.0	0.0	0.0	0.0	0.0	0.0	0.6	0.0	0.0	0.0	0.0
DEPENDER DO GOVERNO FEDERAL	0.1	0.0	0.0	0.0	0.0	0.0	0.0	0.0	0.6	0.0	0.0	0.0	0.0
PAGAMENTO DOS TERCEIRIZADOS	0.1	0.0	0.0	0.0	0.0	0.0	0.0	1.3	0.0	0.0	0.0	0.0	0.0
SÓ SABE IR ATRÁS DE LULA/APÓIA LULA	0.1	0.0	0.0	0.0	1.1	0.0	0.0	1.3	0.0	0.0	0.0	0.0	0.0
NÃO PAGOU AOS MÉDICOS	0.1	0.0	0.0	0.0	1.1	0.0	0.0	0.0	0.0	0.0	0.0	0.0	0.0
ABANDONO	0.1	0.0	0.5	0.0	0.0	0.0	0.0	0.0	0.0	0.0	0.0	0.0	0.0
RUIM PARA PAGAR	0.1	0.0	0.0	0.0	0.0	0.0	0.0	0.0	0.6	0.0	0.0	0.0	0.0
CORTE NA EDUCAÇÃO	0.1	0.0	0.0	0.0	0.0	0.0	0.0	0.0	0.6	0.0	0.0	0.0	0.0
APLICA AS LEIS DE TRÂNSITO SÓ PARA POBRES	0.1	0.0	0.0	0.5	0.0	0.0	0.0	0.0	0.0	0.0	0.0	0.0	0.0
SÓ SABE DIZER QUE É GOLPE	0.1	0.0	0.0	0.5	0.0	0.0	0.0	0.0	0.0	0.0	0.0	0.0	0.0
FALTA DE CONTROLE POLÍTICO/NÃO TER FORÇA POLÍTICA	0.1	0.3	0.0	0.5	0.0	0.0	0.0	0.0	0.0	0.0	0.0	0.0	0.0
FALTA DE DIÁLOGO	0.1	0.0	0.5	0.0	0.0	0.0	0.0	0.0	0.0	0.0	0.0	0.0	0.0
FALTA RESOLUTIVIDADE	0.1	0.0	0.5	0.0	0.0	0.0	0.0	0.0	0.0	0.0	0.0	0.0	0.0
VAI DEIXAR FECHAR O HOSPITAL	0.1	0.0	0.0	0.5	0.0	0.0	0.0	0.0	0.0	0.0	0.0	0.0	0.0

RESPOSTA	TOTAL	REGIÃO DO ESTADO											
		Natal	Grande Natal	Ageste/Lito. Sul	Mato Grande	Central Cabugi/Litoral Norte	Poten- gí	Trairí	Seridó	Assú/ Mos- soró	Mos- soró	Sertão do Apodí	Alto Oeste
	%COL	%COL	%COL	%COL	%COL	%COL	%COL	%COL	%COL	%COL	%COL	%COL	%COL
INJUSTA	0.1	0.0	0.0	0.5	0.0	0.0	0.0	0.0	0.0	0.0	0.0	0.0	0.0
NÃO CHAMOU OS PMs CONCURSADOS	0.1	0.5	0.0	0.0	0.0	0.0	0.0	0.0	0.0	0.0	0.0	0.0	0.0
ELA SER OPOSIÇÃO, DIFICULTA OS RECURSOS	0.1	0.3	0.0	0.0	0.0	0.0	0.0	0.0	0.0	0.0	0.0	0.0	0.0
TIRAR VERBA DE UM LUGAR PARA COBRIR OUTRO	0.1	0.3	0.0	0.0	0.0	0.0	0.0	0.0	0.0	0.0	0.0	0.0	0.0
IDEOLOGIA	0.1	0.3	0.0	0.0	0.0	0.0	0.0	0.0	0.0	0.0	0.0	0.0	0.0
SEM PALAVRA	0.1	0.3	0.0	0.0	0.0	0.0	0.0	0.0	0.0	0.0	0.0	0.0	0.0
PAVIMENTAÇÃO, AS RUAS TEM QUE MELHORAR MUITO	0.1	0.3	0.0	0.0	0.0	0.0	0.0	0.0	0.0	0.0	0.0	0.0	0.0
VAI SER DIFÍCIL PARA RESOLVER O QUE FOI DEIXADO													
NA OPOSIÇÃO	0.1	0.3	0.0	0.0	0.0	0.0	0.0	0.0	0.0	0.0	0.0	0.0	0.0
SECRETÁRIOS DO GOVERNO ANTERIOR FORAM MANTIDOS													
NO GOVERNO DELA	0.1	0.3	0.0	0.0	0.0	0.0	0.0	0.0	0.0	0.0	0.0	0.0	0.0
PRECISA NEGOCIAR MAIS E SER MAIS TRANSPARENTE													
NAS NEGOCIAÇÕES	0.1	0.3	0.0	0.0	0.0	0.0	0.0	0.0	0.0	0.0	0.0	0.0	0.0
TRATA AS INSTITUIÇÕES DE MANEIRA DIFERENTE	0.1	0.3	0.0	0.0	0.0	0.0	0.0	0.0	0.0	0.0	0.0	0.0	0.0
DESVIO DE DINHEIRO PARA O ARENA DAS DUNAS	0.1	0.3	0.0	0.0	0.0	0.0	0.0	0.0	0.0	0.0	0.0	0.0	0.0
AUMENTO DE PASSAGEM	0.1	0.3	0.0	0.0	0.0	0.0	0.0	0.0	0.0	0.0	0.0	0.0	0.0
NA POLÍTICA O QUE VALE SÃO ELES, TUDO FIGURINHA													
REPETIDA	0.1	0.3	0.0	0.0	0.0	0.0	0.0	0.0	0.0	0.0	0.0	0.0	0.0
NÃO TEM CAPACIDADE DE GOVERNAR	0.1	0.3	0.0	0.0	0.0	0.0	0.0	0.0	0.0	0.0	0.0	0.0	0.0
ESTÁ TIRANDO DOS APOSENTADOS PARA INJETAR PARA													
OS ATIVOS	0.1	0.3	0.0	0.0	0.0	0.0	0.0	0.0	0.0	0.0	0.0	0.0	0.0
PRECISA ESCUTAR MAIS A POPULAÇÃO	0.1	0.3	0.0	0.0	0.0	0.0	0.0	0.0	0.0	0.0	0.0	0.0	0.0
O JEITO DELA ADMINISTRAR NÃO ESTÁ CERTO,													
AS OBRAS NÃO EXISTEM, ESTÃO PARADAS	0.1	0.3	0.0	0.0	0.0	0.0	0.0	0.0	0.0	0.0	0.0	0.0	0.0
GASTOS INDEVIDOS	0.1	0.3	0.0	0.0	0.0	0.0	0.0	0.0	0.0	0.0	0.0	0.0	0.0
QUESTÃO DA PONTE, DAR MAIS ATENÇÃO													
(FAZER GRADE)	0.1	0.3	0.0	0.0	0.0	0.0	0.0	0.0	0.0	0.0	0.0	0.0	0.0
AINDA TEM MUITA COISA PARA ROLAR	0.1	0.3	0.0	0.0	0.0	0.0	0.0	0.0	0.0	0.0	0.0	0.0	0.0
PEGOU MUITA BAGUNÇA, PARA ARRUMAR LEVA TEMPO	0.1	0.3	0.0	0.0	0.0	0.0	0.0	0.0	0.0	0.0	0.0	0.0	0.0
DIZER O QUE QUER, E ESCLARECER NA MÍDIA	0.1	0.3	0.0	0.0	0.0	0.0	0.0	0.0	0.0	0.0	0.0	0.0	0.0
FALA UMA COISA E FAZ OUTRA	0.1	0.3	0.0	0.0	0.0	0.0	0.0	0.0	0.0	0.0	0.0	0.0	0.0
FREQUÊNCIA TOTAL	1700	385	210	200	95	60	55	75	170	115	120	100	115

OBS.:Soma de colunas NÃO e' 100 porque questão tem múltiplas respostas

FIERN E SISTEMA S

O(a) sr.(a) (você) conhece ou já ouviu falar na FIERN (Federação das Indústrias do RN)?

Alternativa	Frequência	
	abs.	%
SIM, CONHECE	189	11.12
SIM, JÁ OUVIU FALAR	755	44.41
NEM CONHECE NEM OUVIU FALAR	756	44.47
Total	1700	100.00

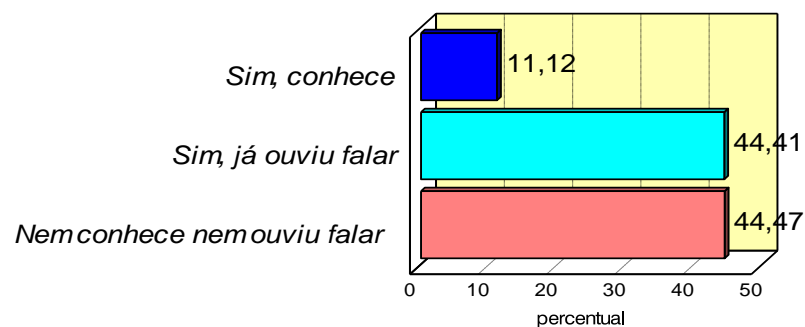

RESPOSTA	TOTAL	REGIÃO DO ESTADO											
		Natal	Grande Natal	Agreste/Litoral Sul	Mato Grande do Sul	Central Cabugi/Litoral Norte	Potengi	Trairi	Seridó	Assú/Mossoró	Mossoró	Sertão do Apodí	Alto Oeste
	%COL	%COL	%COL	%COL	%COL	%COL	%COL	%COL	%COL	%COL	%COL	%COL	%COL
SIM, CONHECE	11.1	35.1	6.7	5.0	3.2	3.3	5.5	1.3	6.5	5.2	0.8	1.0	1.7
SIM, JÁ OUVIU FALAR	44.4	39.0	44.3	45.0	51.6	28.3	43.6	41.3	51.2	45.2	61.7	33.0	47.8
NEM CONHECE NEM OUVIU FALAR	44.5	26.0	49.0	50.0	45.3	68.3	50.9	57.3	42.4	49.6	37.5	66.0	50.4
FREQUÊNCIA TOTAL	1700	385	210	200	95	60	55	75	170	115	120	100	115

O(a) sr.(a) (você) conhece ou já ouviu falar na FIERN (Federação das Indústrias do RN)?

RESPOSTA	TOTAL	S E X O		I D A D E				
		Masc.	Fem.	≤ 24 anos	25-34 anos	35-44 anos	45-59 anos	> 59 anos
		%COL	%COL	%COL	%COL	%COL	%COL	%COL
SIM, CONHECE	11.1	13.6	8.9	8.9	10.6	11.3	12.3	12.3
SIM, JÁ OUVIU FALAR	44.4	44.9	44.0	40.3	45.7	45.9	49.1	37.3
NEM CONHECE NEM OUVIU FALAR	44.5	41.5	47.1	50.8	43.8	42.9	38.7	50.4
FREQUÊNCIA TOTAL	1700	800	900	258	416	399	375	252

RESPOSTA	TOTAL	ESCOLARIDADE				RENDA FAMILIAR (R\$)				
		anal- fabe- to	nível ensin funda	nível ensin médio	nível ensin super	até 4990	4990 9980	9980/ 19960	mais 19960	não infor- mou
		%COL	%COL	%COL	%COL	%COL	%COL	%COL	%COL	%COL
SIM, CONHECE	11.1	2.1	4.8	11.0	30.4	7.1	17.6	25.6	70.4	77.8
SIM, JÁ OUVIU FALAR	44.4	36.2	41.5	47.1	43.3	44.5	46.1	48.8	22.2	11.1
NEM CONHECE NEM OUVIU FALAR	44.5	61.7	53.6	42.0	26.3	48.5	36.3	25.6	7.4	11.1
FREQUÊNCIA TOTAL	1700	47	578	858	217	1298	284	82	27	9

O(a) sr.(a) (você) acompanha as ações da FIERN em defesa do Emprego e do Estado do RN?

Alternativa	Frequência	
	abs.	%
SIM, PLENAMENTE	59	6.25
SIM, EM PARTE	315	33.37
NÃO ACOMPANHA	570	60.38
Total	944	100.00

NÃO se aplica(m) : 756

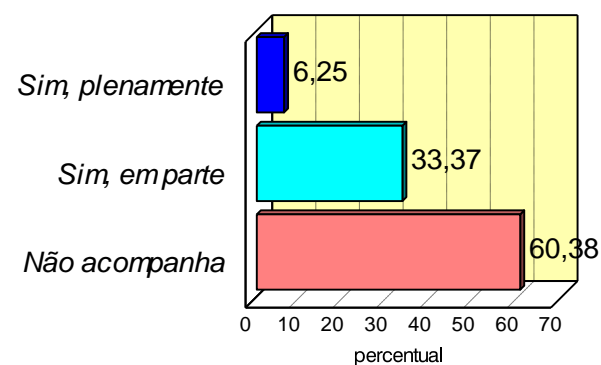

RESPOSTA	TOTAL	REGIÃO DO ESTADO											
		Natal	Grande Natal	Agess- te/ Lito. Sul	Mato Gran- de Litoral	Central Cabugí/ Litoral Norte	Poten- gí	Trairi	Seridó	Assú/ Mos- soró	Mos- soró	Sertão do Apodí	Alto Oeste
	%COL	%COL	%COL	%COL	%COL	%COL	%COL	%COL	%COL	%COL	%COL	%COL	%COL
SIM, PLENAMENTE	6.3	4.9	10.3	10.0	9.6	5.3	0.0	15.6	7.1	3.4	2.7	5.9	0.0
SIM, EM PARTE	33.4	44.6	29.9	37.0	40.4	26.3	22.2	28.1	38.8	31.0	14.7	14.7	10.5
NÃO ACOMPANHA	60.4	50.5	59.8	53.0	50.0	68.4	77.8	56.3	54.1	65.5	82.7	79.4	89.5
FREQUÊNCIA TOTAL	944	285	107	100	52	19	27	32	98	58	75	34	57

NÃO se Aplica(m) Linha: 756

O(a) sr.(a) (você) acompanha as ações da FIERN em defesa do Emprego e do Estado do RN?

RESPOSTA	TOTAL	S E X O		I D A D E				
		Masc.	Fem.	≤ 24	25-34	35-44	45-59	> 59
		anos	anos	anos	anos	anos	anos	anos
	%COL	%COL	%COL	%COL	%COL	%COL	%COL	%COL
SIM, PLENAMENTE	6.3	7.1	5.5	3.1	6.0	7.9	5.7	8.0
SIM, EM PARTE	33.4	32.3	34.5	39.4	34.6	31.1	31.3	32.8
NÃO ACOMPANHA	60.4	60.7	60.1	57.5	59.4	61.0	63.0	59.2
FREQUÊNCIA TOTAL	944	468	476	127	234	228	230	125

NÃO se Aplica(m) Linha: 756

RESPOSTA	TOTAL	ESCOLARIDADE				RENDA FAMILIAR (R\$)				
		anal- fabe- to	nível ensin funda	nível ensin médio	nível ensin super	até 4990	4990 9980	9980/ 19960	mais 19960	não infor- mou
		%COL	%COL	%COL	%COL	%COL	%COL	%COL	%COL	%COL
SIM, PLENAMENTE	6.3	5.6	7.8	5.0	7.5	4.6	9.4	13.1	4.0	25.0
SIM, EM PARTE	33.4	38.9	33.6	30.1	42.5	27.7	42.5	55.7	68.0	25.0
NÃO ACOMPANHA	60.4	55.6	58.6	64.9	50.0	67.7	48.1	31.1	28.0	50.0
FREQUÊNCIA TOTAL	944	18	268	498	160	669	181	61	25	8

NÃO se Aplica(m) Linha: 756

O(a) sr.(a) (você) conhece ou já ouviu falar no SESI?

Alternativa	Frequência	
	abs.	%
SIM, CONHECE	430	25.29
SIM, JÁ OUVIU FALAR	1008	59.29
NEM CONHECE NEM OUVIU FALAR	262	15.41
Total	1700	100.00

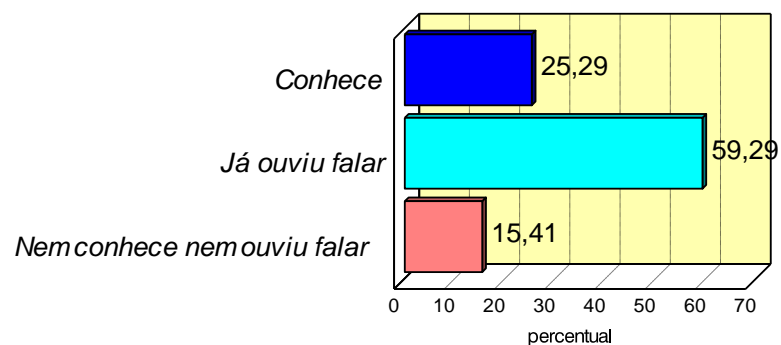

RESPOSTA	TOTAL	REGIÃO DO ESTADO											
		Natal	Grande Natal	Agreste/Litoral Sul	Mato Grosso do Sul	Central Cabugi/Litoral Norte	Potengi	Trairi	Seridó	Assú/Mossoró	Mossoró	Sertão do Apodi	Alto Oeste
	%COL	%COL	%COL	%COL	%COL	%COL	%COL	%COL	%COL	%COL	%COL	%COL	%COL
SIM, CONHECE	25.3	65.5	17.6	8.5	10.5	10.0	20.0	9.3	12.9	13.0	21.7	9.0	15.7
SIM, JÁ OUVIU FALAR	59.3	31.9	61.4	68.5	69.5	73.3	58.2	60.0	71.2	76.5	74.2	61.0	63.5
NEM CONHECE NEM OUVIU FALAR	15.4	2.6	21.0	23.0	20.0	16.7	21.8	30.7	15.9	10.4	4.2	30.0	20.9
FREQUÊNCIA TOTAL	1700	385	210	200	95	60	55	75	170	115	120	100	115

O(a) sr.(a) (você) conhece ou já ouviu falar no SENAI?

Alternativa	Frequência	
	abs.	%
SIM, CONHECE	431	25.35
SIM, JÁ OUVIU FALAR	1028	60.47
NEM CONHECE NEM OUVIU FALAR	241	14.18
Total	1700	100.00

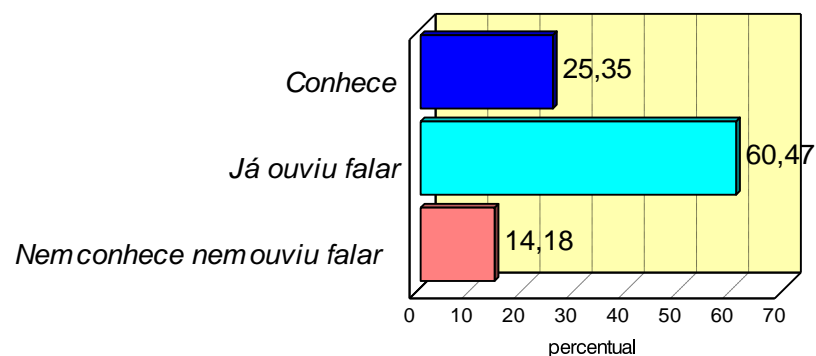

RESPOSTA	TOTAL	REGIÃO DO ESTADO											
		Natal	Grande Natal	Agreste/Litoral Sul	Mato Grosso do Sul	Central Cabugi/Litoral Norte	Potengi	Trairi	Seridó	Assú/Mossoró	Mossoró	Sertão do Apodí	Alto Oeste
	%COL	%COL	%COL	%COL	%COL	%COL	%COL	%COL	%COL	%COL	%COL	%COL	%COL
SIM, CONHECE	25.4	63.1	17.6	6.0	14.7	5.0	14.5	20.0	22.4	12.2	18.3	7.0	15.7
SIM, JÁ OUVIU FALAR	60.5	34.8	62.9	67.5	64.2	80.0	63.6	62.7	64.7	78.3	77.5	67.0	66.1
NEM CONHECE NEM OUVIU FALAR	14.2	2.1	19.5	26.5	21.1	15.0	21.8	17.3	12.9	9.6	4.2	26.0	18.3
FREQUÊNCIA TOTAL	1700	385	210	200	95	60	55	75	170	115	120	100	115

O(a) sr.(a) (você) conhece ou já ouviu falar no IEL?

Alternativa	Frequência	
	abs.	%
SIM, CONHECE	164	9.65
SIM, JÁ OUVIU FALAR	467	27.47
NEM CONHECE NEM OUVIU FALAR	1069	62.88
Total	1700	100.00

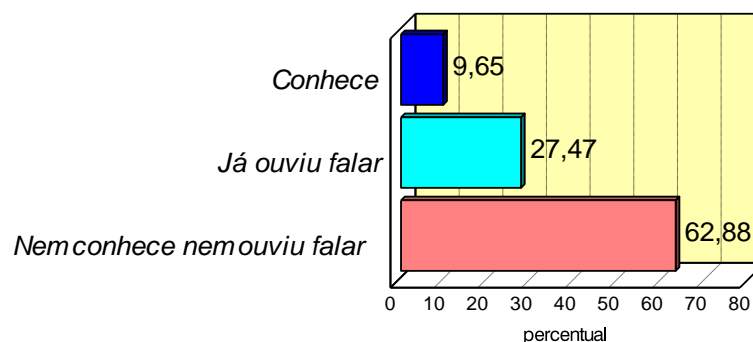

RESPOSTA	TOTAL	REGIÃO DO ESTADO											
		Natal	Grande Natal	Agreste/Litoral Sul	Mato Grosso do Sul	Central Cabugi/Litoral Norte	Potengi	Trairi	Seridó	Assú/Mossoró	Mossoró	Sertão do Apodí	Alto Oeste
	%COL	%COL	%COL	%COL	%COL	%COL	%COL	%COL	%COL	%COL	%COL	%COL	%COL
SIM, CONHECE	9.6	29.4	4.3	2.0	2.1	1.7	1.8	2.7	2.9	4.3	5.8	4.0	9.6
SIM, JÁ OUVIU FALAR	27.5	29.9	29.0	23.0	16.8	23.3	27.3	12.0	28.2	40.9	41.7	14.0	27.8
NEM CONHECE NEM OUVIU FALAR	62.9	40.8	66.7	75.0	81.1	75.0	70.9	85.3	68.8	54.8	52.5	82.0	62.6
FREQUÊNCIA TOTAL	1700	385	210	200	95	60	55	75	170	115	120	100	115

Gráfico Comparativo: Se conhece ou já ouviu falar no SESI, SENAI, e IEL

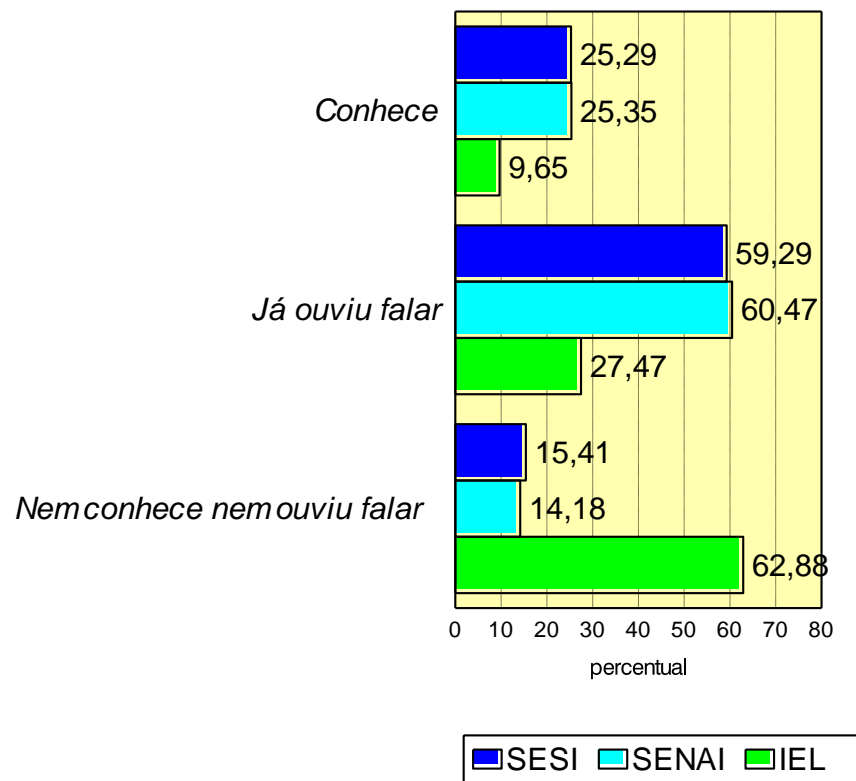

O(a) sr.(a) (você) sabe o papel do SESI na Educação Brasileira?

Alternativa	Frequência	
	abs.	%
SIM, TOTALMENTE	146	10.15
SIM, EM PARTE	789	54.87
NÃO SABE O PAPEL	503	34.98
Total	1438	100.00

NÃO se aplica(m) : 262

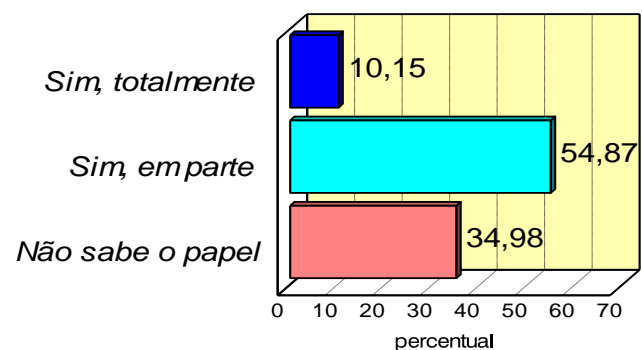

RESPOSTA	TOTAL	REGIÃO DO ESTADO											
		Natal	Grande Natal	Agess- te/ Lito. Sul	Mato- Gran- de	Central Cabugi/ Litoral Norte	Poten- gi	Trairi	Seridó	Assú/ Mos- soró	Mos- soró	Sertão do Apodí	Alto Oeste
	%COL	%COL	%COL	%COL	%COL	%COL	%COL	%COL	%COL	%COL	%COL	%COL	%COL
SIM, TOTALMENTE	10.2	14.1	10.2	14.3	11.8	2.0	0.0	9.6	10.5	3.9	6.1	5.7	9.9
SIM, EM PARTE	54.9	66.7	50.6	40.9	43.4	32.0	30.2	48.1	63.6	57.3	64.3	47.1	52.7
NÃO SABE O PAPEL	35.0	19.2	39.2	44.8	44.7	66.0	69.8	42.3	25.9	38.8	29.6	47.1	37.4
FREQUÊNCIA TOTAL	1438	375	166	154	76	50	43	52	143	103	115	70	91

NÃO se Aplica(m) Linha: 262

O(a) sr.(a) (você) sabe o papel do SENAI na Educação Brasileira?

Alternativa	Frequência	
	abs.	%
SIM, TOTALMENTE	150	10.28
SIM, EM PARTE	813	55.72
NÃO SABE O PAPEL	496	34.00
Total	1459	100.00

NÃO se aplica(m) : 241

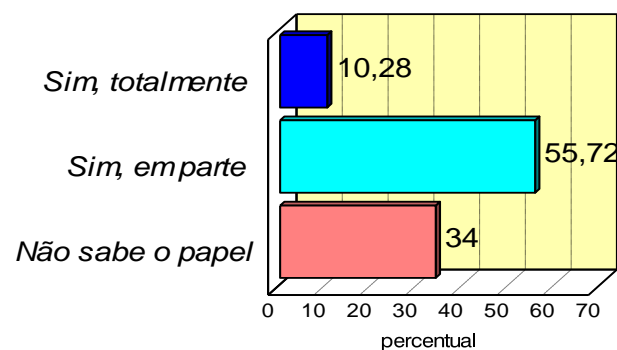

RESPOSTA	TOTAL	REGIÃO DO ESTADO											
		Natal	Grande Natal	Ageste/Lito. Sul	Mato Grande de Litoral	Central Cabugi/Litoral Norte	Poten-gi	Trairi	Seridó	Assú/Mos-soró	Mos-soró	Sertão do Apodí	Alto Oeste
	%COL	%COL	%COL	%COL	%COL	%COL	%COL	%COL	%COL	%COL	%COL	%COL	%COL
SIM, TOTALMENTE	10.3	16.7	8.3	6.1	17.3	2.0	0.0	11.3	14.2	2.9	7.0	5.4	7.4
SIM, EM PARTE	55.7	65.5	43.8	44.2	50.7	29.4	37.2	54.8	62.2	62.5	68.7	51.4	53.2
NÃO SABE O PAPEL	34.0	17.8	47.9	49.7	32.0	68.6	62.8	33.9	23.6	34.6	24.3	43.2	39.4
FREQUÊNCIA TOTAL	1459	377	169	147	75	51	43	62	148	104	115	74	94

NÃO se Aplica(m) Linha: 241

O(a) sr.(a) (você) sabe o papel do IEL na Educação Brasileira?

Alternativa	Frequência	
	abs.	%
SIM, TOTALMENTE	52	8.24
SIM, EM PARTE	307	48.65
NÃO SABE O PAPEL	272	43.11
Total	631	100.00

NÃO se aplica(m) : 1069

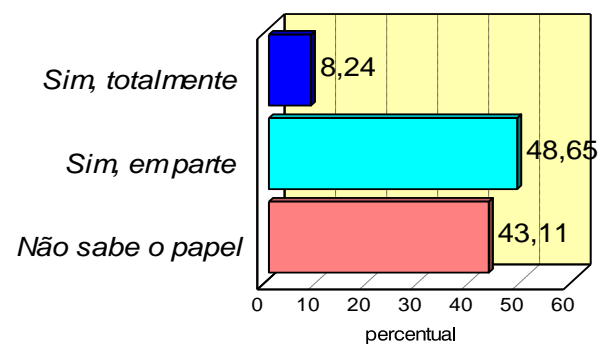

RESPOSTA	TOTAL	REGIÃO DO ESTADO											
		Natal	Grande Natal	Agess- te/ Lito. Sul	Mato- Gran- de	Central Cabugi/ Litoral Norte	Poten- gí	Trairi	Seridó	Assú/ Mos- soró	Sertão do Apodí	Alto Oeste	
	%COL	%COL	%COL	%COL	%COL	%COL	%COL	%COL	%COL	%COL	%COL	%COL	%COL
SIM, TOTALMENTE	8.2	13.2	2.9	6.0	11.1	0.0	0.0	9.1	11.3	1.9	5.3	11.1	4.7
SIM, EM PARTE	48.7	52.6	37.1	38.0	61.1	33.3	18.8	54.5	47.2	67.3	59.6	27.8	41.9
NÃO SABE O PAPEL	43.1	34.2	60.0	56.0	27.8	66.7	81.3	36.4	41.5	30.8	35.1	61.1	53.5
FREQUÊNCIA TOTAL	631	228	70	50	18	15	16	11	53	52	57	18	43

NÃO se Aplica(m) Linha: 1069

Gráfico Comparativo: Se sabe o papel na Educação Brasileira, do SESI, SENAI, e IEL

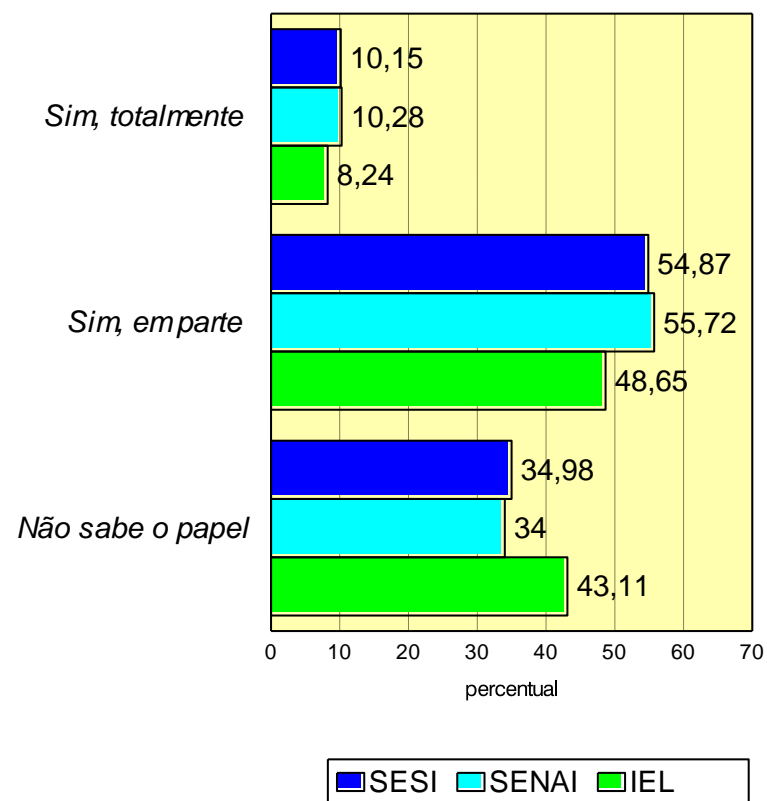

Em sua opinião, o(a) sr.(a) (você) considera CERTO ou ERRADO que o Governo do Presidente Bolsonaro faça CORTES nos RECURSOS do SISTEMA S, que engloba a FIERN, SESI, SENAI e IEL?

Alternativa	Frequência	
	abs.	%
CERTO	258	15.18
ERRADO	1183	69.59
INDIFERENTE	129	7.59
NÃO SABE DIZER	130	7.65
Total	1700	100.00

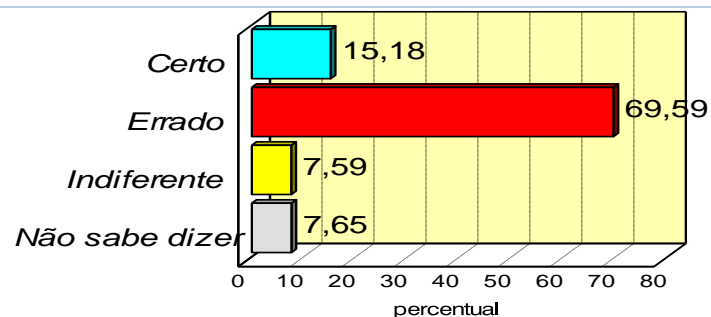

RESPOSTA	TOTAL	REGIÃO DO ESTADO											
		Natal	Grande Natal	Agreste/Litoral Sul	Mato Grosso do Sul	Central Cabugi/Litoral Norte	Potengi	Trairi	Seridó	Assú/Mossoró	Mossoró	Sertão do Apodí	Alto Oeste
	%COL	%COL	%COL	%COL	%COL	%COL	%COL	%COL	%COL	%COL	%COL	%COL	%COL
CERTO	15.2	10.4	21.9	22.5	18.9	8.3	5.5	25.3	25.3	14.8	10.0	3.0	6.1
ERRADO	69.6	74.0	65.7	58.0	65.3	73.3	78.2	56.0	50.6	73.0	80.8	86.0	87.0
INDIFERENTE	7.6	9.4	6.7	10.0	9.5	1.7	3.6	6.7	18.2	1.7	2.5	3.0	2.6
NÃO SABE DIZER	7.6	6.2	5.7	9.5	6.3	16.7	12.7	12.0	5.9	10.4	6.7	8.0	4.3
FREQUÊNCIA TOTAL	1700	385	210	200	95	60	55	75	170	115	120	100	115

Pesquisa de Opinião - RN - 17/05/2018 a 20/05/2019

Em sua opinião, o(a) sr.(a) (você) considera CERTO ou ERRADO que o Governo do Presidente Bolsonaro faça CORTES nos RECURSOS do SISTEMA S, que engloba a FIERN, SESI, SENAI e IEL?

RESPOSTA	TOTAL	S E X O		I D A D E				
		Masc.	Fem.	≤ 24 anos	25-34 anos	35-44 anos	45-59 anos	> 59 anos
		%COL	%COL	%COL	%COL	%COL	%COL	%COL
CERTO	15.2	19.3	11.6	14.3	15.9	15.0	16.0	13.9
ERRADO	69.6	65.5	73.2	73.3	68.5	68.4	71.5	66.7
INDIFERENTE	7.6	7.3	7.9	5.8	8.7	7.5	5.6	10.7
NÃO SABE DIZER	7.6	8.0	7.3	6.6	7.0	9.0	6.9	8.7
FREQUÊNCIA TOTAL	1700	800	900	258	416	399	375	252

RESPOSTA	TOTAL	ESCOLARIDADE				RENDA FAMILIAR (R\$)				
		anal- fabe- to	nível ensin funda	nível ensin médio	nível ensin super	até 4990	4990 9980	9980/ 19960	mais 19960	não infor- mou
		%COL	%COL	%COL	%COL	%COL	%COL	%COL	%COL	%COL
CERTO	15.2	8.5	15.4	14.9	17.1	11.9	25.4	30.5	25.9	0.0
ERRADO	69.6	57.4	65.2	72.4	72.8	73.5	57.4	51.2	59.3	88.9
INDIFERENTE	7.6	17.0	8.8	6.6	6.0	6.3	11.3	13.4	11.1	11.1
NÃO SABE DIZER	7.6	17.0	10.6	6.1	4.1	8.3	6.0	4.9	3.7	0.0
FREQUÊNCIA TOTAL	1700	47	578	858	217	1298	284	82	27	9

Comunicação

Quais os meios de comunicação que o(a) sr.(a) (você) utiliza mais para acompanhar os acontecimentos do dia a dia?

RESPOSTA	TOTAL	REGIÃO DO ESTADO											
		Natal	Grande Natal	Agreste/Litoral Sul	Mato Grosso de Litoral Norte	Central Cabugi/Litoral Norte	Potengi	Trairi	Seridó	Assú/Mossoró	Mossoró	Sertão do Apodí	Alto Oeste
	%COL	%COL	%COL	%COL	%COL	%COL	%COL	%COL	%COL	%COL	%COL	%COL	%COL
TV	71.0	73.2	71.0	70.5	61.1	88.3	89.1	64.0	49.4	69.6	63.3	85.0	88.7
WHATSAAP	33.5	29.9	36.7	34.0	55.8	20.0	18.2	46.7	50.6	35.7	20.0	23.0	21.7
OUTROS	19.1	37.4	6.7	11.5	3.2	5.0	7.3	8.0	6.5	20.9	43.3	16.0	20.9
RÁDIO	17.2	32.7	12.4	16.5	21.1	6.7	7.3	12.0	14.1	11.3	5.0	10.0	15.7
INSTAGRAM	15.9	24.9	14.8	4.5	12.6	20.0	20.0	18.7	14.7	20.0	17.5	9.0	7.0
JORNAIS/REVISTAS	6.9	3.9	12.9	5.0	8.4	8.3	14.5	5.3	14.1	10.4	0.8	3.0	0.9
TWITTER	1.9	4.4	1.0	0.0	1.1	0.0	1.8	0.0	1.8	4.3	0.8	2.0	0.9
NÃO SABE DIZER	0.8	0.0	0.5	2.5	2.1	1.7	1.8	0.0	0.0	0.9	0.8	1.0	0.9
FREQUÊNCIA TOTAL	1700	385	210	200	95	60	55	75	170	115	120	100	115

OBS.:Soma de colunas NÃO e' 100 porque questão tem múltiplas respostas

Perfil dos entrevistados:

SEXO:

Alternativa	Frequência	
	abs.	%
MASCULINO	800	47.06
FEMININO	900	52.94
Total	1700	100.00

IDADE:

Alternativa	Frequência	
	abs.	%
ATÉ 24 ANOS	258	15.18
DE 25 A 34 ANOS	416	24.47
DE 35 A 44 ANOS	399	23.47
DE 45 A 59 ANOS	375	22.06
MAIS DE 59 ANOS	252	14.82
Total	1700	100.00

ESCOLARIDADE:

Alternativa	Frequência	
	abs.	%
ANALFABETO	47	2.76
NÍVEL DE ENSINO FUNDAMENTAL	578	34.00
NÍVEL DE ENSINO MÉDIO	858	50.47
NÍVEL DE ENSINO SUPERIOR	217	12.76
Total	1700	100.00

RENDA FAMILIAR:

Alternativa	Frequência	
	abs.	%
ATÉ R\$ 4.990,00 / ATÉ..... 5 SM	1298	76.35
DE R\$ 4.990,00 A R\$ 9.980,00 / MAIS DE 5 A 10 SM	284	16.71
DE R\$ 9.980,00 A R\$ 19.960,00 / MAIS DE 10 A 20 SM	82	4.82
MAIS DE R\$ 19.960,00 / MAIS DE..... 20 SM	27	1.59
NÃO INFORMOU	9	0.53
Total	1700	100.00

REGIÃO DO ESTADO:

Alternativa	Frequência	
	abs.	%
NATAL	385	22.65
GRANDE NATAL	210	12.35
AGRESTE/LITORAL SUL	200	11.76
MATO GRANDE	95	5.59
CENTRAL CABUGÍ/LITORAL NORTE	60	3.53
POTENGI	55	3.24
TRAIRÍ	75	4.41
SERIDÓ	170	10.00
ASSÚ/MOSSORÓ	115	6.76
MOSSORÓ	120	7.06
SERTÃO DO APODI	100	5.88
ALTO OESTE	115	6.76
Total	1700	100.00

MUNICÍPIO:

Alternativa
<u>NATAL</u>
NATAL
<u>GRANDE NATAL</u>
PARNAMIRIM
SÃO GONÇALO DO AMARANTE
CEARÁ MIRIM
MACAÍBA
<u>AGRESTE LITORAL SUL</u>
SÃO JOSÉ DE MIPIBÚ
NOVA CRUZ
CANGUARETAMA
NÍSIA FLORESTA
GOIANINHA
MONTE ALEGRE
SANTO ANTÔNIO
PEDRO VELHO
AREZ
<u>MATO GRANDE</u>
JOÃO CÂMARA
TOUROS
POÇO BRANCO
MAXARANGUAPE
<u>CENTRAL CABUGI / LITORAL NORTE</u>
MACAU
GUAMARÉ
PEDRO AVELINO
LAJES
<u>POTENGI</u>
SÃO PAULO DO POTENGI

IELMO MARINHO
SÃO TOMÉ
BOM JESUS

TRAIRI
SANTA CRUZ
TANGARÁ
CAMPO REDONDO
SERRA CAIADA

SERIDÓ
CAICÓ
CURRAIS NOVOS
PARELHAS
JUCURUTU
LAGOA NOVA
JARDIM DO SERIDÓ
ACARÍ

ASSÚ / MOSSORÓ
ASSÚ
AREIA BRANCA
BARAÚNA
IPANGUAÇU
ALTO DO RODRIGUES
PENDÊNCIAS

MOSSORÓ
MOSSORÓ

SERTÃO DO APODÍ
APODI
CARAÚBAS
UPANEMA
GOVERNADOR DIX-SEPT ROSADO
PATÚ
UMARIZAL

ALTO OESTE
PAU DOS FERROS
SÃO MIGUEL
ALEXANDRIA

TENENTE ANANIAS
MARCELINO VIEIRA
ENCANTO
RAFAEL FERNANDES
Total