

---

## SÍNTESE NOVO CAGED - SETEMBRO DE 2020

### Rio Grande do Norte

- Saldo total positivo no mês → +4.462 vagas

Agropecuária → +1.564

Indústria (com Construção) → +932

Comércio → +994

Serviços → +972

No mês de setembro, o mercado de trabalho potiguar deu continuidade ao processo de recuperação nas contratações de mão de obra com carteira assinada, embora com menor intensidade em relação a agosto. Da diferença entre admissões e desligamentos resultou um saldo de +4.462 empregos gerados ante +5.875 no mês anterior. O volume de contratações líquidas do mês representa um crescimento de 1,07% em comparação ao estoque de celetistas estimados até agosto. Mas no acumulado janeiro-setembro, o saldo ainda é negativo em -5.824 postos de trabalhos, correspondentes a um decréscimo de -1,36% no total de empregados em regime de CLT.

Na série histórica para meses de setembro, iniciada em 2007, o atual resultado é o maior desde 2013, quando foram abertas 5.182 vagas; mas também fica praticamente abaixo dos volumes dos demais anos anteriores (exceção apenas para setembro de 2009). No que diz respeito ao conjunto da Indústria, os 932 postos de trabalho abertos representam o melhor setembro desde 2017 (+961).

As contratações gerais do mês foram puxadas pelo cultivo do melão, da melancia e de outras frutas e pelo corte da cana de açúcar, resultando em um saldo de +1.564 vagas abertas na Agropecuária. O Comércio e Serviços se destacaram em segundo e terceiro lugares, com saldos de +994 e +972, respectivamente, bastante próximos ao da Indústria, +932.

**A Indústria** → Para a indústria potiguar, setembro representa o segundo mês com saldo positivo de contratações (o outro foi agosto) a contar de fevereiro. O balanço entre admissões e desligamentos no acumulado do ano é positivo em apenas +116 vagas. O arrefecimento das contratações no conjunto do setor, no mês, pode estar relacionado ao recuo na Construção (-112 vagas), que vinha estimulando o desempenho do restante da Indústria. É possível que esta queda de vigor seja, em grande parte, devido à proximidade do período de eleições para o executivo municipal, quando as prefeituras estão submetidas a restrições legais de contratações de novos produtos e serviços. Se tal explicação estiver correta, o menos fôlego da construção deve durar até os primeiros meses de 2021.

O principal destaque industrial do mês em termos de abertura de vagas foi registrado pela Confecção do vestuário (+272 contratações), que ainda apresenta um saldo -1.735 vínculos contratuais no acumulado do ano. A moagem da cana de açúcar propiciou a abertura de +171 vagas na produção de álcool no mês; e o segmento de geração e transmissão de energia elétrica favoreceu a criação de +107.

**Rio Grande do Norte, Nordeste e Brasil**  
**Estoques e saldos mensais do emprego com carteira assinada até setembro de 2020**

	<b>Rio Grande do Norte</b>	<b>Nordeste</b>	<b>Brasil</b>
Empregados em janeiro	427.616	6.354.097	38.809.623
Saldos mensais			
Janeiro	-1.036	-4.023	114.208
Fevereiro	-1.865	3.348	224.427
Março	-2.442	-65.494	-268.062
Abril	-9.490	-143.948	-939.663
Maio	-3.687	-56.357	-362.262
Junho	1.439	-3.434	-24.541
Julho	920	25.749	139.712
Agosto	5.875	60.034	244.020
Setembro	4.462	85.336	313.564
Saldo acumulado no ano	-5.824	-98.789	-558.597
Empregados em setembro	<b>421.792</b>	<b>6.255.798</b>	<b>38.251.026</b>

Fonte: Novo CAGED – SEPRT/ME. Dados com ajustes.

Elaboração: FIERN

**Rio Grande do Norte - Situação das vagas com carteira  
assinada em setembro de cada ano - 2000 – 2019**

<b>ANOS</b>	<b>SALDO TOTAL (admissões- desligamentos)</b>	<b>SALDO INDÚSTRIA</b>	<b>VARIAÇÃO NO ESTOQUE TOTAL DE MÃO-DE-OBRA</b>
<b>2007</b>	5.845	2.213	1,90
<b>2008</b>	4.593	2.114	1,41
<b>2009</b>	4.421	1.164	1,29
<b>2010</b>	6.079	1.991	1,64
<b>2011</b>	4.567	692	1,16
<b>2012</b>	5.283	3.042	1,33
<b>2013</b>	5.182	2.256	1,23
<b>2014</b>	3.646	1.778	0,82
<b>2015</b>	2.172	1.615	0,49
<b>2016</b>	2.032	1.184	0,47
<b>2017</b>	1.642	961	0,38
<b>2018</b>	1.726	321	0,41
<b>2019</b>	2.485	457	0,59
<b>2020</b>	4.462	932	-1,36

Fonte: CAGED - Ministério do Trabalho e Emprego. Elaboração: FIERN

**Rio Grande do Norte**  
**Saldos do emprego com carteira assinada por atividade - setembro de 2020**

Atividades	Saldos em setembro	Saldo jan-set*
<b>Agropecuária</b>	<b>1.564</b>	<b>630</b>
<b>Indústria total</b>	<b>932</b>	<b>116</b>
Indústrias Extrativas	15	-407
Indústria de Transformação	881	-1.198
Eletricidade e Gás	107	292
Água, Esgoto, G. Resíd. e Descont.	41	-37
Construção	-112	1.466
<b>Comércio</b>	<b>994</b>	<b>-2.034</b>
<b>Serviços</b>	<b>972</b>	<b>-4.536</b>
Transporte, Armazenagem e Correio	-51	-1.518
Alojamento e Alimentação	255	-3.999
Inform., Comunic. e At. financ., Imob., Prof. e Adm.	990	1.177
Adm. pública, Defesa e Seg. Social, Educ., Saúde e Serv. Soc.	-252	118
Outros Serviços	31	-314
<b>Total</b>	<b>4.462</b>	<b>-1.518</b>

Fonte: Novo CAGED – SEPRT/ME. Elaboração: FIERN. \* Dados com ajuste

**Destaques na Indústria Potiguar – resultado de setembro de 2020**

Saldos mais positivos	Saldos mais negativos
Confecção do vestuário e acessórios, (+272)	Construção (-112)
Coque, deriv de petr e biocombustíveis – álcool (+171)	Extração de petróleo e gás natural (-25)
Eletricidade e gás – geração e transmissão (+107)	Extração de minerais metálicos (-8)

Fonte: Novo CAGED – SEPRT/ME. Elaboração: FIERN

### Rio Grande do Norte Saldo mensal de vagas do emprego com carteira assinada 2019 – 2020

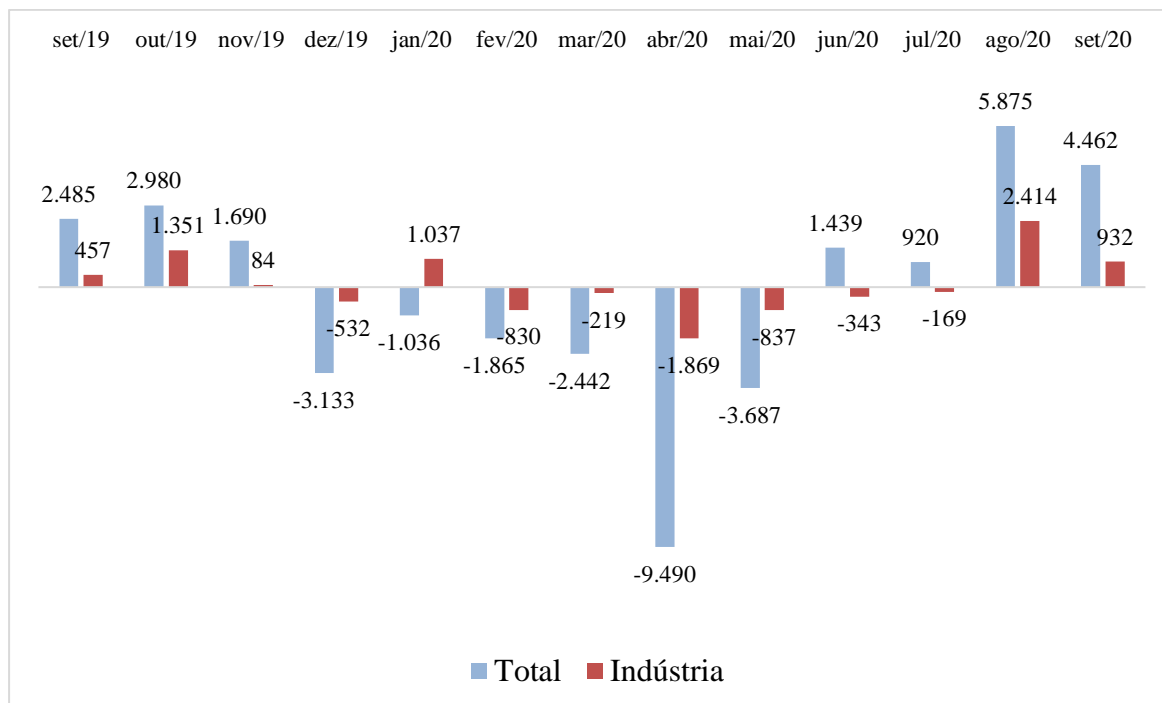

Fonte: CAGED – MTE até dezembro de 2019 e Novo CAGED – SEPRT/ME. Elaboração: FIERN

#### Os 20 municípios em destaques no mês de setembro

class.	Os dez mais positivos	Saldo - setembro
1	Natal	2.184
2	Mossoró	687
3	Ipanguaçu	298
4	Baía Formosa	183
5	Apodi	159
6	Baraúna	144
7	Gov. Dix-Sept Rosado	129
8	Upanema	128
9	Jandaíra	118
10	Açu	73
class.	Os dez mais negativos	Saldo - setembro
1	Parnamirim	-275
2	Macaíba	-164
3	Areia Branca	-63
4	Alto do Rodrigues	-32
5	Jardim de Piranhas	-19
6	Currais Novos	-18
7	Almino Afonso	-13

8	Caiçara do Norte	-12
9	Frutuoso Gomes	-12
10	São Gonçalo do Amarante	-10

**Os 20 municípios em destaques no saldo acumulado no ano**

class.	Os dez mais positivos	Saldo janeiro-setembro
1	Ipanguaçu	376
2	Pedra Grande	321
3	Baraúna	252
4	Serra do Mel	247
5	Arês	238
6	São José de Mipibu	225
7	Extremoz	216
8	Patu	190
9	Ceará-Mirim	155
10	Riachuelo	146
class.	Os dez mais negativos	Saldo janeiro-setembro
1	Natal	-4.873
2	São Gonçalo do Amarante	-689
3	Mossoró	-573
4	Tibau do Sul	-374
5	Macaíba	-304
6	Jandaíra	-185
7	Caicó	-178
8	Pendências	-138
9	Goianinha	-124
10	Maxaranguape	-90

Fonte: Novo CAGED – SEPRT/ME. Elaboração: FIERN

**RESULTADO DO BRASIL**

O saldo do conjunto do país correspondeu a +313.564 vagas em setembro, mas com balanço negativo de -558.597 vínculos contratuais no ano.

**Brasil****Saldos do emprego com carteira assinada por atividade em setembro de 2020**

Atividades	Saldos em setembro
<b>Agricultura, pecuária, produção florestal, pesca e aquicultura</b>	<b>7.751</b>
<b>Indústria geral</b>	<b>110.868</b>
Indústrias Extrativas	966



Federação das Indústrias do Estado do RN

**PELO FUTURO DA INDÚSTRIA**

Indústrias de Transformação	108.283
Eletricidade e Gás	173
Água, Esgoto, Atividades de Gestão de Resíduos e Descontaminação	1.446
<b>Construção</b>	<b>45.249</b>
<b>Comércio; reparação de veículos automotores e motocicletas</b>	<b>69.239</b>
<b>Serviços</b>	80.481
<b>Não Identificadas</b>	<b>-24</b>
<b>TOTAL</b>	<b>313.564</b>

Fonte: Novo CAGED – SEPRT/ME. Elaboração: FIERN

Quanto às Unidades Federativas, todas registraram saldos positivos no mês de setembro, com destaque para São Paulo (+75.706), Minas Gerais (+36.505) e Santa Catarina (+24.827).

Natal, 13 de novembro de 2020  
Sandra Lúcia Barbosa Cavalcanti  
Unidade de Economia e Pesquisa